24 Avenue Foch - 64100 BAYONNE
www.aog-architectes.fr
agence@aog-architectes.fr
05 40 07 58 50

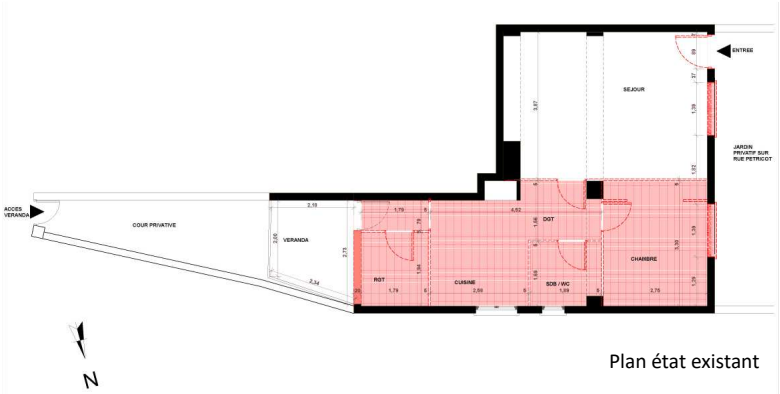

Plan état existant

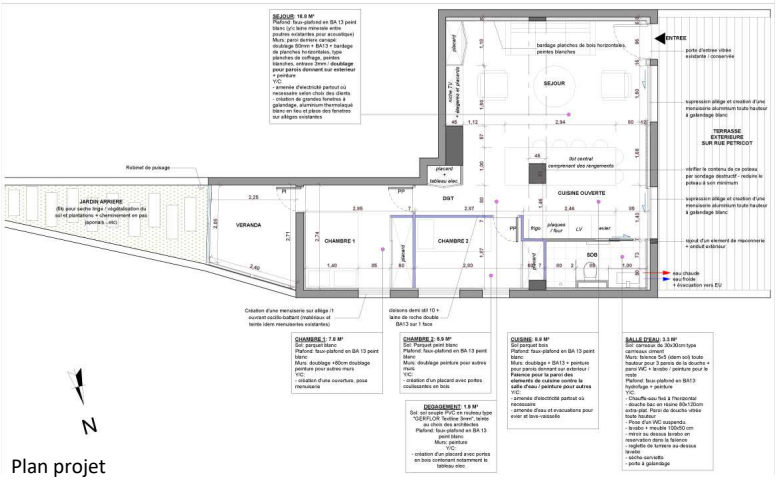

Plan projet

Maitre d'ouvrage : Particuliers
Lieu du projet : Biarritz
SDP : 50m²
Coût : 33 115€ HT
Année : 2017-2018
Mission : Maîtrise d'œuvre

Description :

Le terrain se situe sur la commune de Biarritz, au 11 rue Pétricot.
Le projet consiste à rénover un appartement en RDC, réorganiser l'espace afin de créer une chambre supplémentaire et une cuisine ouverte sur le séjour.
Création d'une fenêtre au nord pour accueillir la chambre supplémentaire, agrandir les fenêtres du séjour pour les transformer en porte fenêtre à galandage.

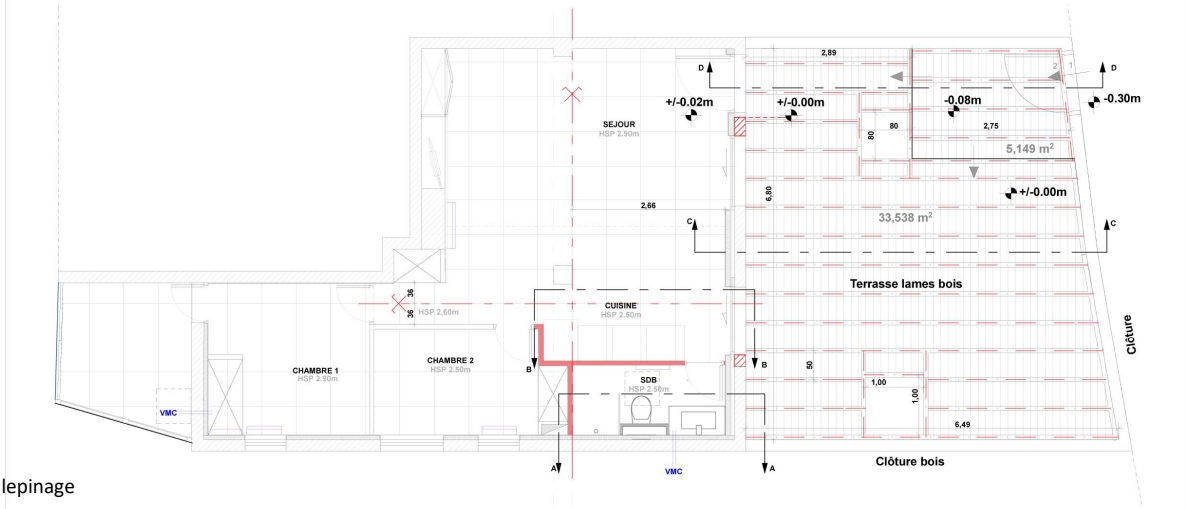
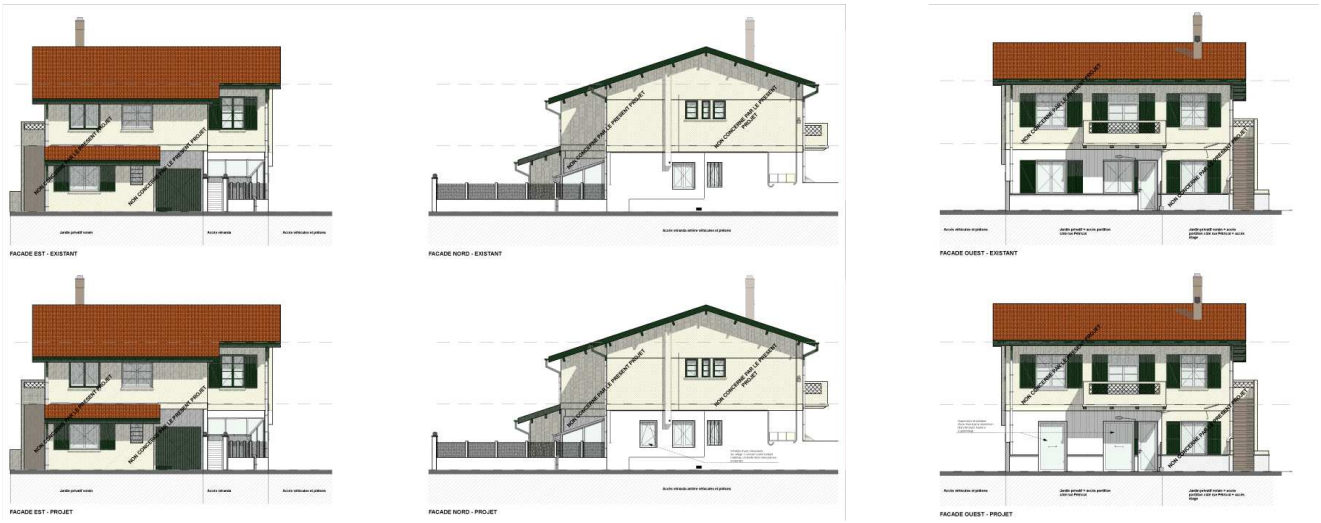
Plan calepinage