24 Avenue Foch - 64100 BAYONNE
www.aog-architectes.fr
agence@aog-architectes.fr
05 40 07 58 50
ARCHITECTES

Plan de masse

Maitre d'ouvrage : SOPRIMMO
Lieu du projet : Soorts– Hossegor
Architecte conception : Douarche & Co
Architecte réalisation : AOG Architectes
SDP : 897m²
Coût : 1 084 000€ HT
Année : 2019
Mission : DCE, Maîtrise d'œuvre

Description :

Le terrain se situe sur la route départementale N°652, sur la commune de Soorts-Hossegor.
Le projet est composé de :
1 bâtiment collectif de 17 logements comprenant
3 logements sociaux et 14 logements en accession.
1 parking extérieur de 23 places comprenant
2 places PMR.
1 Local vélo prévu à l'intérieur du bâtiment ainsi que des caves.
Un container enterré est prévu au début du chemin d'accès de la résidence.

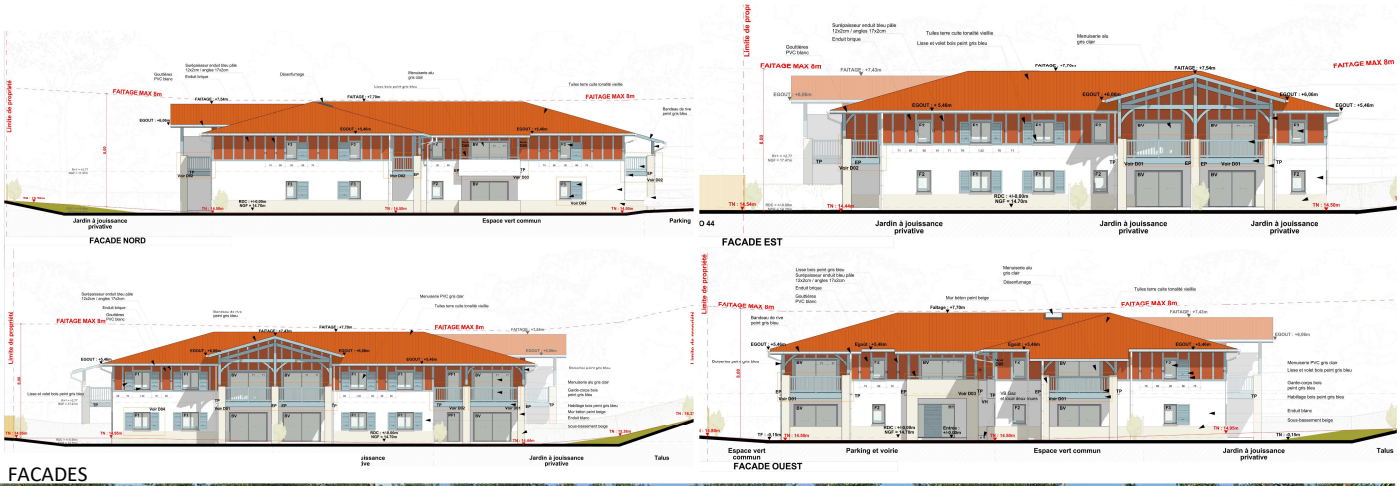

FACADES