

**Maitre d'ouvrage :** SOPRIMMO

**Lieu du projet :** Anglet

**Description :**

Le terrain se situe dans la commune d'Anglet, proche de l'océan.

Le projet est composé de :

5 maisons individuelles et 4 maisons mitoyennes.

La répartition des logements est la suivante :

2T5

5T3

2T4

Les maisons donnent sur des jardins et possèdent toutes deux places de stationnements.

4 places visiteurs sont réalisées à l'entrée du projet.

Plan de masse

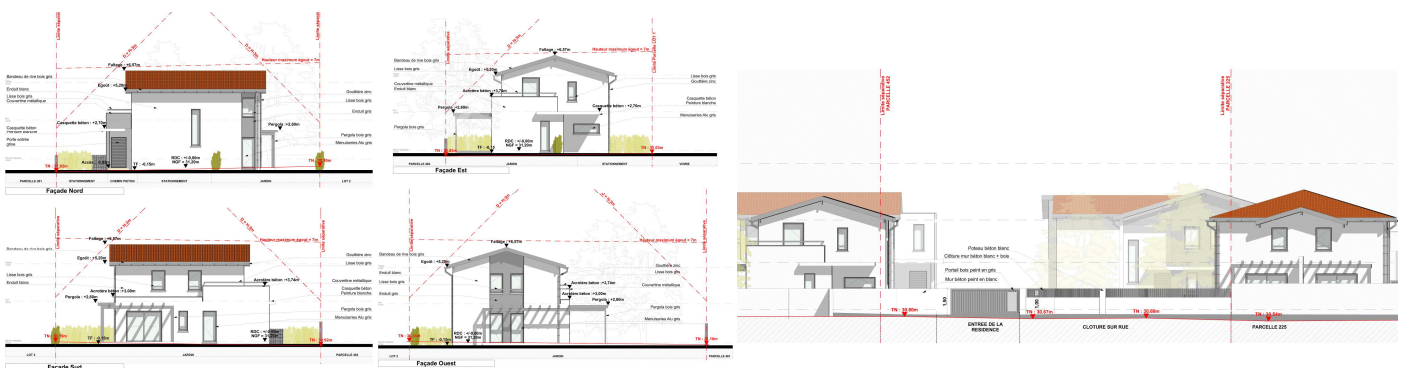

Façades LOT 1

Façade sur rue

