24 Avenue Foch - 64100 BAYONNE
www.aog-architectes.fr
agence@aog-architectes.fr
05 40 07 58 50

Maitre d'ouvrage : Bouygues Immobilier
Lieu du projet : Labenne
Architecte : AOG Architectes
SDP : 3209m²
Année : 2020
Mission : Etudes, PC, DCE

Description :

Construction d'une résidence de 43 logements. Le projet est composé de :

- 1 bâtiment collectif de type R+1 en accession de 17 logements pour une surface de plancher de 1154,17m²
- 1 bâtiment collectif de type R+1 de 17 logements sociaux, d'une surface de plancher de 1061,22m²
- 9 maisons en accession : 7 maisons jumelées et 2 maisons individuelles pour une surface de plancher de 993,95m².
- Un parking commun de 77 places pour les collectifs et 1 place privative devant chaque maison

Un cheminement piétons terre-pierre traversant la bande verte au Sud de la parcelle

Bâtiment Social – FACADE NORD

Bâtiment Social – FACADE SUD

Bâtiment Social – FACADE EST

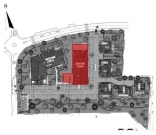

Bâtiment Social – FACADE OUEST

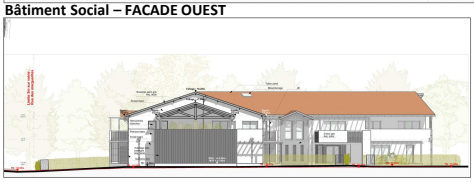
Bâtiment Accession – FACADE SUD

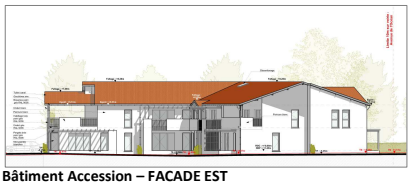
Bâtiment Accession – FACADE EST

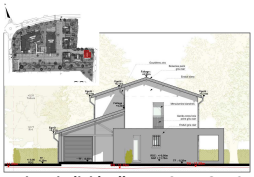
Maison individuelle – FACADE OUEST

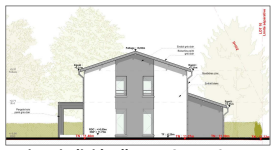
Maison individuelle – FACADE EST

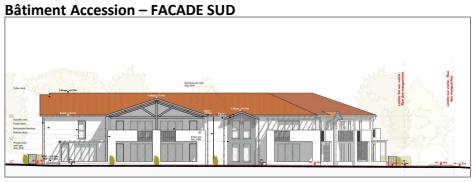
Bâtiment Accession – FACADE NORD

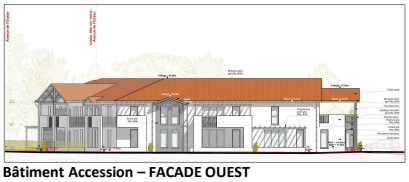
Bâtiment Accession – FACADE OUEST

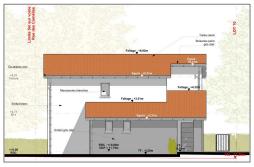
Maison individuelle – FACADE NORD

Maison individuelle – FACADE SUD