

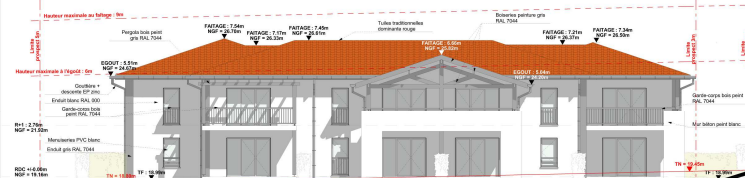

Plan de masse



Façade Nord



Façade Sud

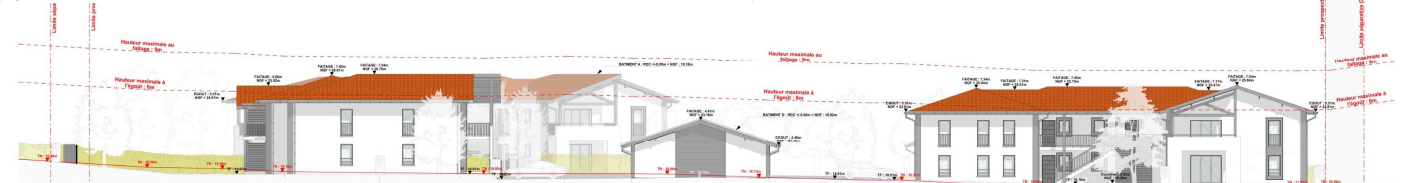

Façade arrière



Façade sur rue



Maitre d'ouvrage : Bouygues Immobilier

Lieu du projet : Bénésse-Maremne

SDP : 1932m²

Année : 2018

Mission : Etudes, PC

Description :

Le terrain se situe sur la commune de Bénésse-Maremne, bordé par la route de Cantegrit au Sud Ouest, et par des habitations au Nord et à l'Est.

La répartition des logements est la suivante :

- 6 T4
- 12 T3
- 12 T2

Le projet est composé de :

- 3 bâtiments semi-collectifs de 10 logements chacun
- 2 bâtiments seront dédiés au stationnement accueillant chacun 10 box.
- 1 troisième qui sera aménagé en un local deux roues et d'une partie local multi opérateur (LMO).