



Olivier Gobrecht

ARCHITECTE D.P.L.G

AOG ARCHITECTE

24 Avenue Foch
64100 BAYONNE

DOSSIER DE REFERENCES

24 Avenue Foch - 64100 BAYONNE - Tél. : 05 40 07 58 50
Mail : agence@aog-architectes.fr - Site internet : www.aog-architectes.fr
N° ordre 075295 SIRET 513 130 914 00049 - APE 7111 Z



Olivier Gobrecht
Architecte D.P.L.G.
A.O.G



Brenda Bordini
Architecte HMONP
A.O.G

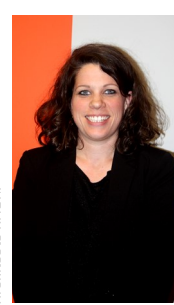

Géraldine Rubino
Dessinateur projeteur
A.O.G

Agence AOG Architecte

En travaillant ensemble et réunissant nos richesses, nous pouvons accomplir de grandes choses.

Notre démarche

Promouvoir une qualité architecturale en adéquation avec son environnement proche, respecter les éléments naturels, observer et appréhender le site afin d'adapter la technicité à mettre en place en fonction des besoins de la Maîtrise d'Ouvrage.

Le projet devra prendre en compte ces données par des solutions adaptées au contexte, hors des réponses stéréotypées d'une simple logique constructive ou programmatique et des effets de «style». Partant de l'idée que l'architecture naît de la réponse aux contraintes et non d'un «geste», nous proposons donc de s'intégrer à l'environnement par des échelles maîtrisées pour chacun des différents ensembles qui le composent, en s'associant aux lignes de force existantes, tout en identifiant clairement le bâtiment.

Notre démarche architecturale consiste à établir un concept formel objectif, synthétisant l'analyse et la lecture des contraintes du site, des bâtiments qui le composent et du programme pour produire un bâtiment exprimant sa propre identité tout en s'intégrant dans son environnement.

Organisation

Notre organisation repose sur la clarté, la simplicité, l'échange et le contrôle :

- Un architecte, interlocuteur privilégié pour optimiser le dialogue.
- Une répartition claire des tâches qui permet l'adaptabilité indispensable dans un contexte de dialogue permettant d'aboutir à une conception optimale.
- Un suivi continu du projet tant en phase conception qu'en phase chantier.
- Une revue de projet à chaque étape
- Mise en place de réunion de travail hebdomadaire

C'est pour cela que nous vous proposons un véritable partenariat pour que les expériences et les compétences de chacun soient fusionnées dans le projet final.

24 Avenue Foch - 64100 BAYONNE - Tél. : 05 40 07 58 50
Mail : agence@aog-architectes.fr - Site internet : www.aog-architectes.fr
N° ordre 075295 - SIRET 513 130 914 000 49 - APE 7111 Z

24 avenue Foch - BAYONNE 64100
www.aog-architectes.fr

05 40 07 58 50
agence@aog-architectes.fr

AOG
ARCHITECTE DPLG



A.O.G

Olivier Gobrecht
Architecte DPLG



A.O.G

Brenda Bordinis
Architecte HMONP



A.O.G

Géraldine Rubino
Dessinateur projeteur

MOYENS HUMAINS A DISPOSITION

- I Architecte DPLG
- I Architecte HMONP
- I Dessinateur projeteur
- I Collaborateur d'architecte décoratrice

MOYENS MATERIELS

INFORMATIQUE

- PC Windows 10
- PC portable
- Traceur / imprimante laser

LOGICIELS

- Archicad
- Photoshop
- Sketchup
- PAC office Word Excel Access PP



24 Avenue Foch - 64100 BAYONNE - Tél. : 05 40 07 58 50
Mail : agence@aog-architectes.fr - Site internet : www.aog-architectes.fr
N° ordre 075295 - SIRET 513 130 914 000 49 - APE 7111 Z

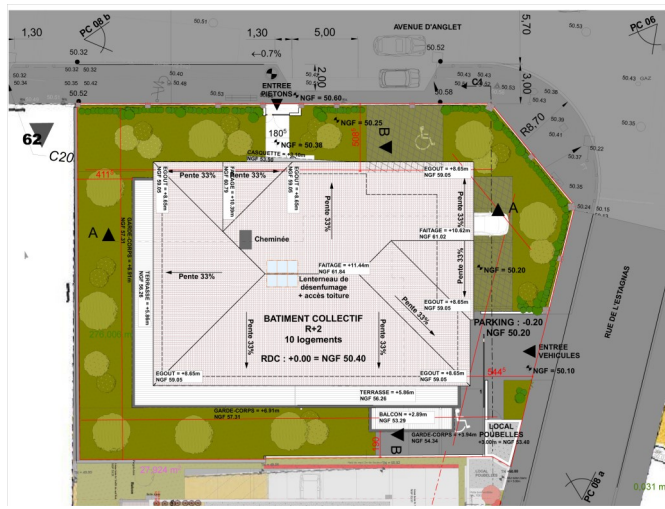

- Arbres de hautes tiges
- Chêne vert
 - Camélia roux
 - Camélia blanc
 - Arbustes d'ornement
 - Hortensia blanc
 - Haie vive d'essences locales

24 avenue Foch - BAYONNE 64100
www.aog-architectes.fr

05 40 07 58 50
agence@aog-architectes.fr

LOG ARCHITECTE D.P.L.G

Maitre d'ouvrage : IMMOTEC

Lieu du projet : Biarritz

Description :

Le terrain se situe sur la commune de Biarritz, proche de toutes commodités, bordé par des habitations.

La répartition des logements est la suivante : 4T2 ; 4T3 ; 2T4

Le bâtiment de forme simple, implanté parallèlement aux limites arrières, reprend la forme du terrain, donnant ainsi naissance à des façades Sud et Ouest découpées au rythme des prospects. Les façades offrent aux riverains une vision et harmonieuse du volume global rappelant la silhouette d'une grande maison.

Le bâtiment vient couvrir le parking, donnant un sentiment de profondeur au projet, évitant le contact direct avec une porte de garage dès l'arrivée sur site, augmentant ainsi les perspectives.

Le soubassement entre le hall et le local vélo se détache du volume global par un enduit de couleur gris, donnant de la profondeur aux façades Nord et Est. Cette différence de teinte permet une meilleure lecture de l'accès au bâtiment.



Façade EST



Façade NORD



Maitre d'ouvrage : Particuliers

Lieu du projet : Biarritz

Description :

Le terrain se situe sur la commune de Biarritz, au 11 rue Pétricot.

Le projet consiste à rénover un appartement en RDC, réorganiser l'espace afin de créer une chambre supplémentaire et une cuisine ouverte sur le séjour.

Création d'une fenêtre au nord pour accueillir la chambre supplémentaire, agrandir les fenêtres du séjour pour les transformer en porte fenêtre à galandage.

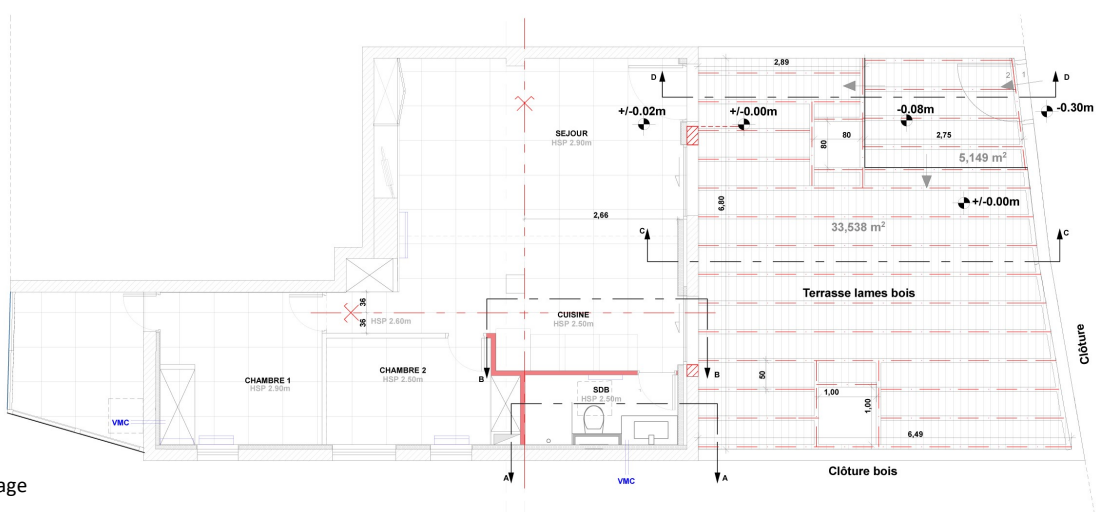
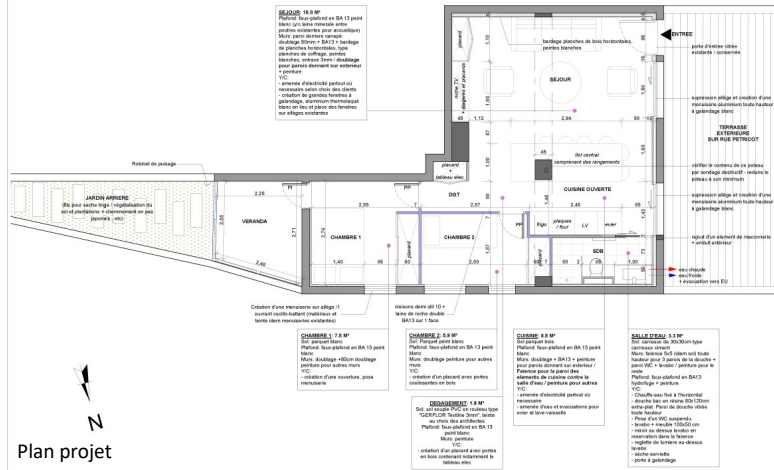
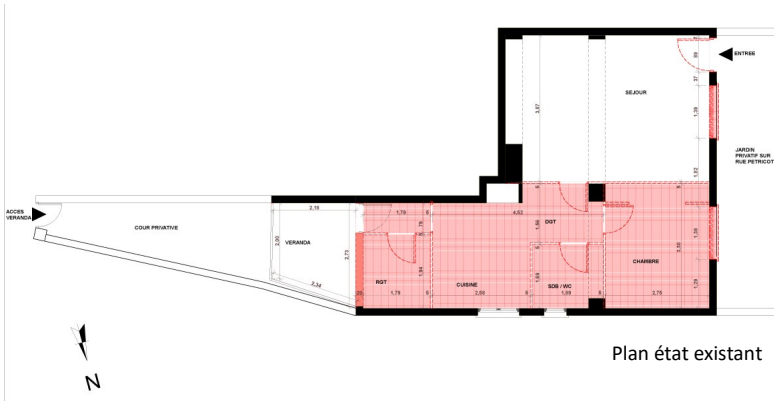

Maitre d'ouvrage : Boucherie BRILLANT

Lieu du projet : Bayonne

Description :

Le local se situe au 24 Avenue Foch à Bayonne.

Le projet consiste à rénover une boucherie en un local commercial et un local de bureaux destinés à la location.

Ce projet entraîne la modification des baies vitrées, et la mise aux normes incendie et PMR.

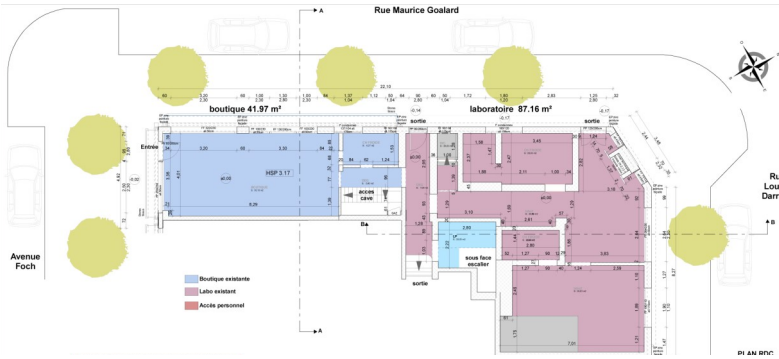

Plan EXISTANT

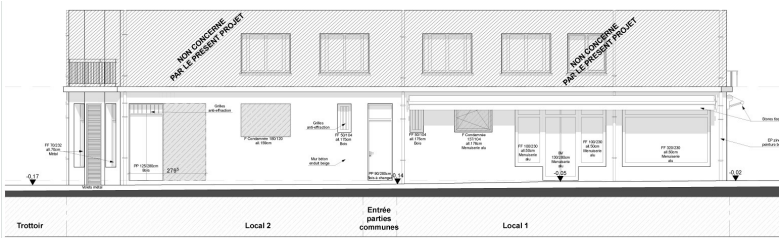

Façade Ouest EXISTANT

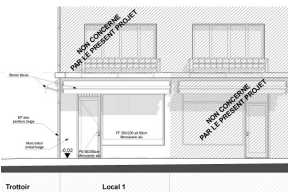

Façade Sud EXISTANT

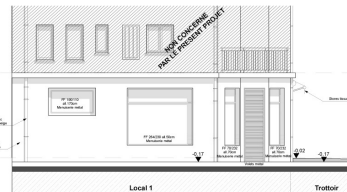

Façade Nord EXISTANT

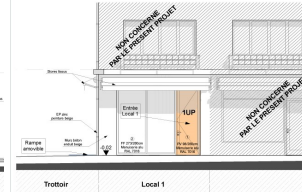

Façade Sud PROJET



Façade Nord PROJET

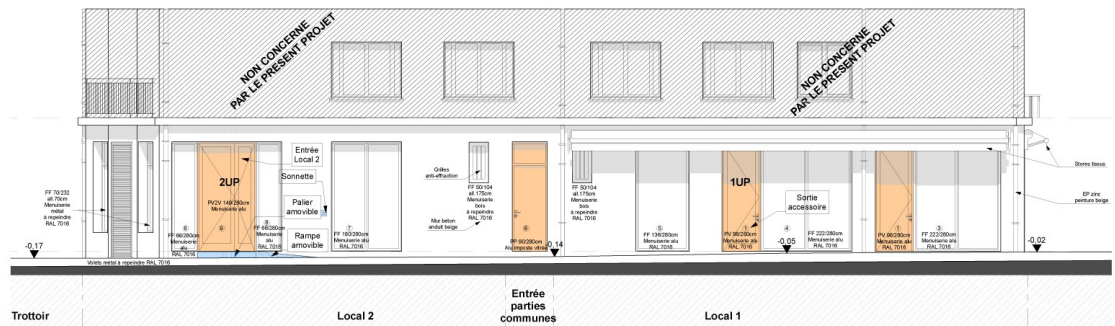

Façade Ouest PROJET

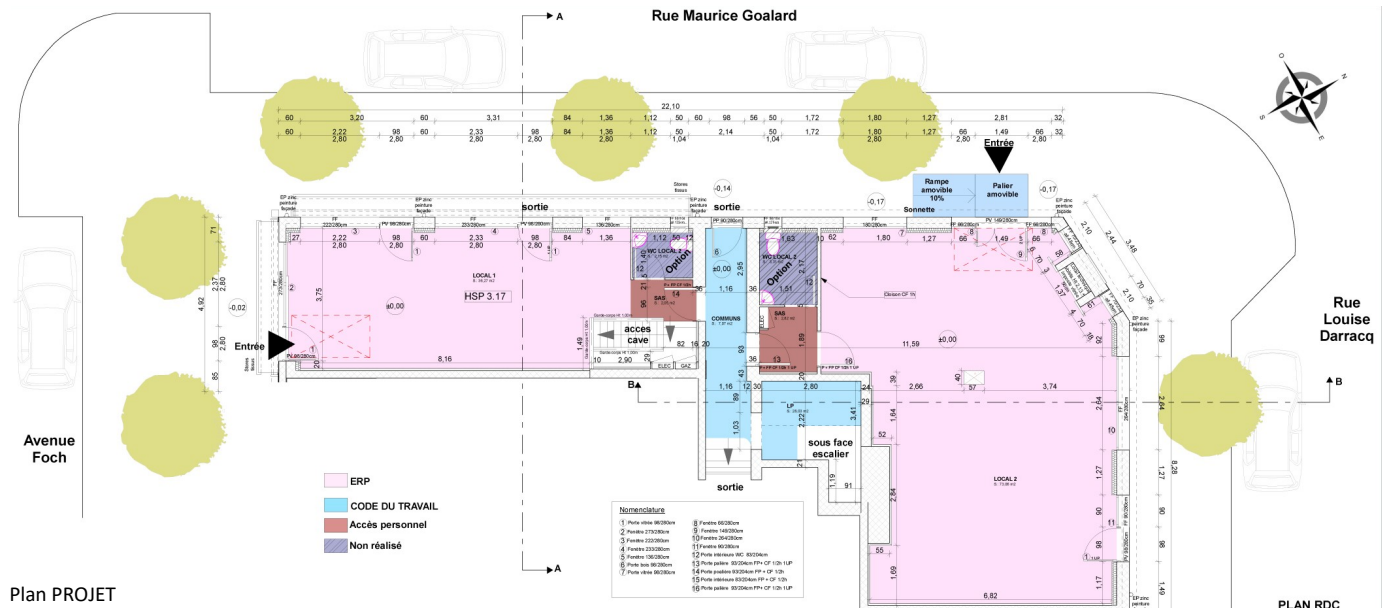

Plan PROJET

Maitre d'ouvrage : Particuliers

Lieu du projet : Biarritz

Description :

Le terrain se situe sur la commune de Biarritz, au 8 rue de l'océan, Villa St Bernard.

Le terrain est bordé par deux chemins piétons permettant l'accès aux maisons des parcelles 103 et 100.

Le projet se compose d'une rehausse et d'une extension de la villa existante.

Pour la rehausse, une démolition de la toiture sera réalisée afin de bâtir un étage supplémentaire permettant l'aménagement de chambres et salles d'eau.

La démolition d'une partie du mur de clôture de la cour sera nécessaire afin de réaliser l'extension côté rue permettant d'accueillir une entrée et d'un balcon pour l'étage.

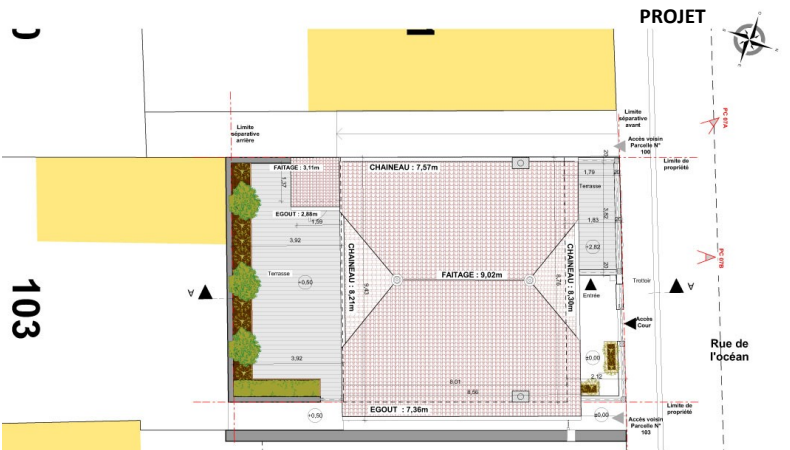
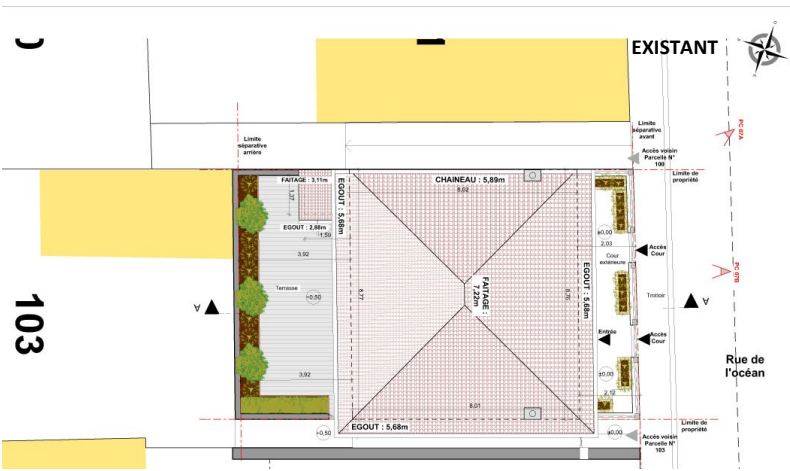

Façade Nord Ouest Existant



Façade Nord Ouest Projet

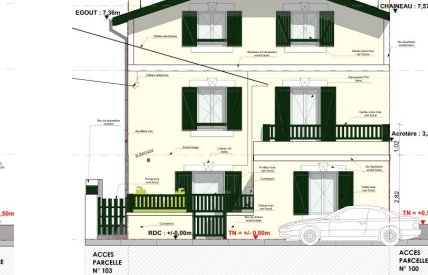

Façade Sud Est Projet



Façade Nord Est Existant

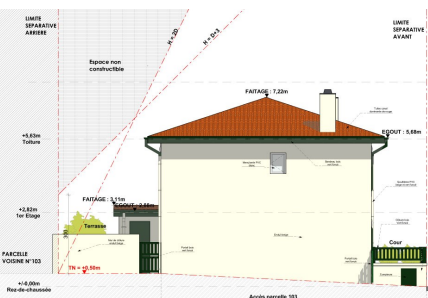

Façade Nord Est Projet

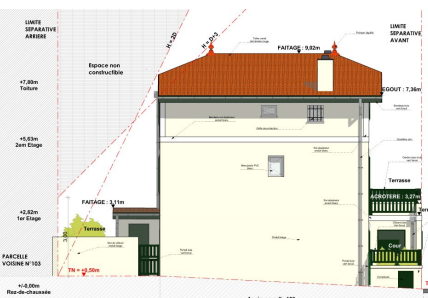

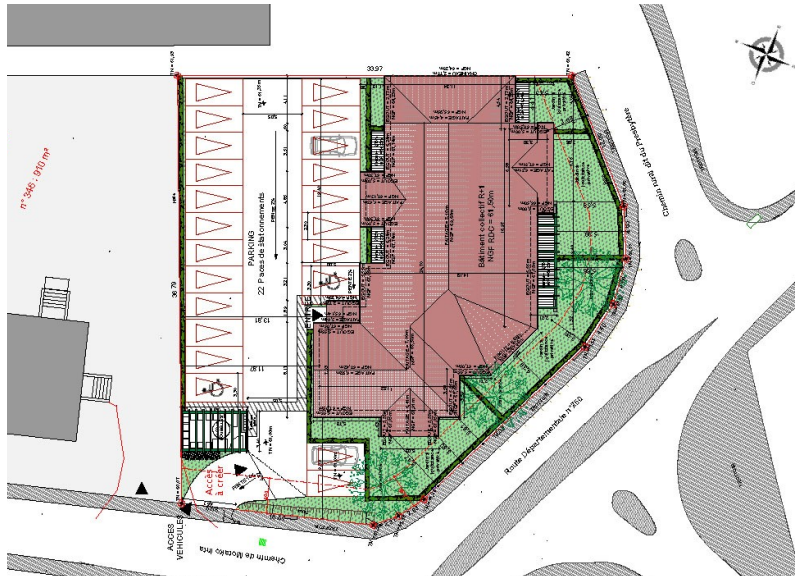

24 avenue Foch - BAYONNE 64100
www.aog-architectes.fr
 05 40 07 58 50
agence@aog-architectes.fr

LOG
ARCHITECTE D.P.L.G

Maitre d'ouvrage : Apria

Lieu du projet : Jatxou

Description :

Le terrain se situe sur la commune DE JATXOU, proche du centre bourg, lieu-dit « la place ».

La réparation des logements est la suivante :
 7 T2 et 4 T3

Au RDC sont réalisés 6 appartements avec des jardins à jouissance privatives, 22 places de stationnements, un local poubelle à l'entrée de l'opération est accessible directement depuis l'extérieur.

Ce local est clos et simplement couvert par une pergola bois.

Aux niveaux 1, des logements largement ouvert sur l'extérieur donnant sur de large balcon ou loggia.

Le bâtiment de forme simple, implanté parallèlement à limite arrière, reprend la forme du terrain, donnant ainsi naissance à une façade Sud parallèle à la voie.

Le projet accroche la lumière d'Est en Ouest, accentuant les profondeurs des façades sur rue.

Elles offrent aux riverains une vision harmonieuse simple et traditionnelle parfaitement en adéquation avec le tissu local.

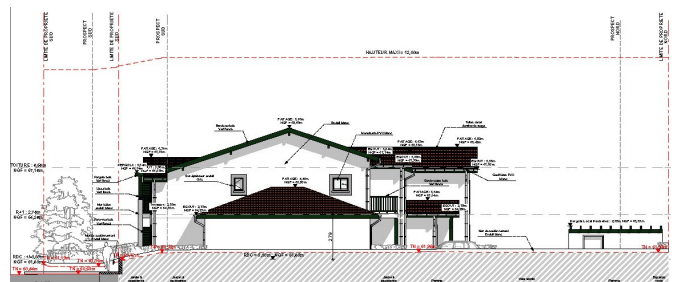
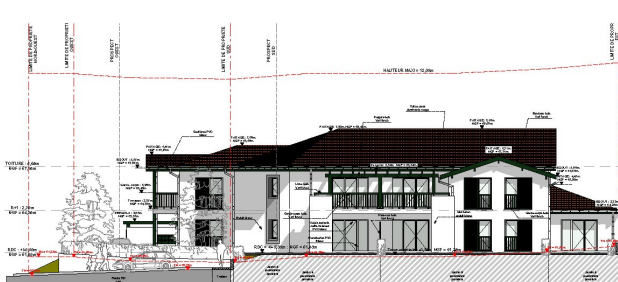
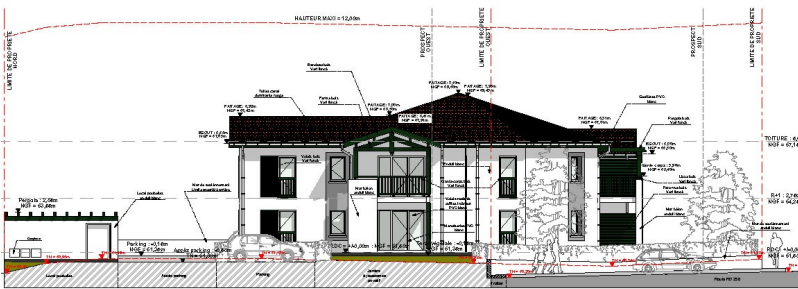

Maitre d'ouvrage : Bouygues Immobilier

Lieu du projet : St André de Seignanx

Description :

Le terrain se situe sur la commune de Saint André de Seignanx, à l'entrée du centre-bourg, bordé par la route du Bourg à l'Est, la route des Cinq Cantons au Sud, et l'allée de Camiade au Nord et à l'Ouest. Le quartier du Bourg est une zone vouée à une densification progressive, composée de lotissements d'habitation, de commerces de proximité, de terrains communaux, d'activités sportives et de grands terrains agricoles libres.

Le projet est composé de 20 maisons individuelles et de deux bâtiments collectifs de 14 et 12 logements pour une surface de plancher total de **3831.34m²**. Les maisons et le collectif de 14 logements sont destinés à de l'accession libre et le collectif de 12 logements à du social.

Le bâtiment social représente une surface de plancher de **849.73 m²** pour 12 logements sur 46 au total, soit **26% du nombre de logements**, pour 25% demandés dans le PLU.



Maitre d'ouvrage : IMMOTEC

Lieu du projet : Biarritz

Description :

Le terrain se situe sur la commune de Biarritz, proche de toutes commodités, bordé par des habitations.

La répartition des logements est la suivante : 1 T1; 6 T2; 3T3 et 1T4.

Le bâtiment de forme simple, implanté parallèlement aux limites arrières, reprend la forme en croix du terrain, donnant ainsi naissance à des façades ouest et est découpé au rythme des prospects.

Les façades offrent aux riverains une vision découpée et harmonieuse du volume global rappelant la silhouette des grandes maisons basques.

Le bâtiment vient couvrir le parking, donnant un sentiment de profondeur au projet, évitant le contact direct avec une porte de garage dès l'arrivée sur site, augmentant ainsi les perspectives.

La cage d'escalier est différenciée du reste du projet par un enduit gris clair et de grandes ouvertures. Ce volume vient marquer la façade d'entrée du projet et articuler les deux volumes de logements.

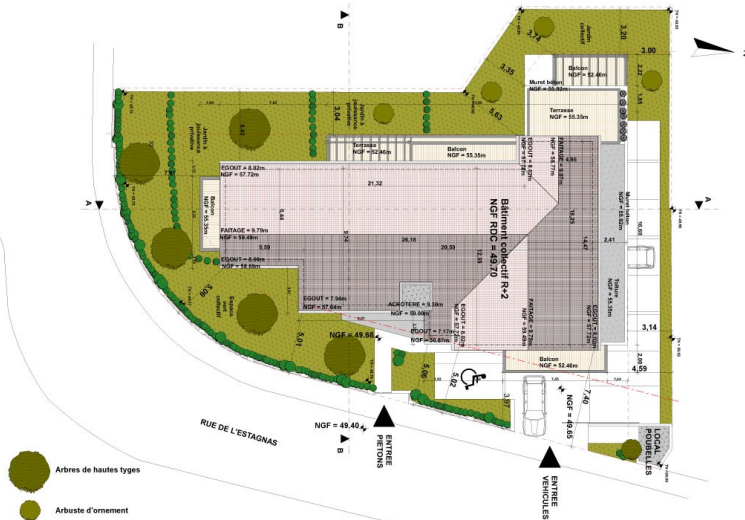

FACADE SUD avec clôture



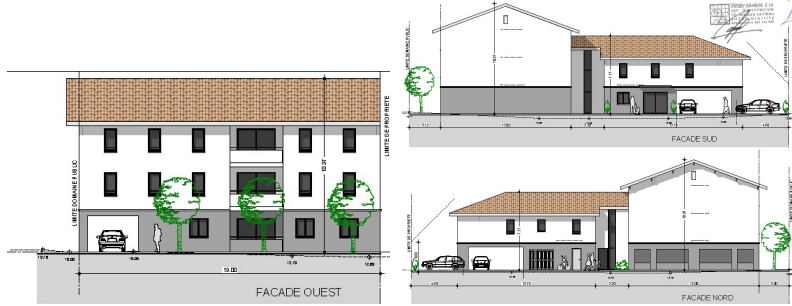
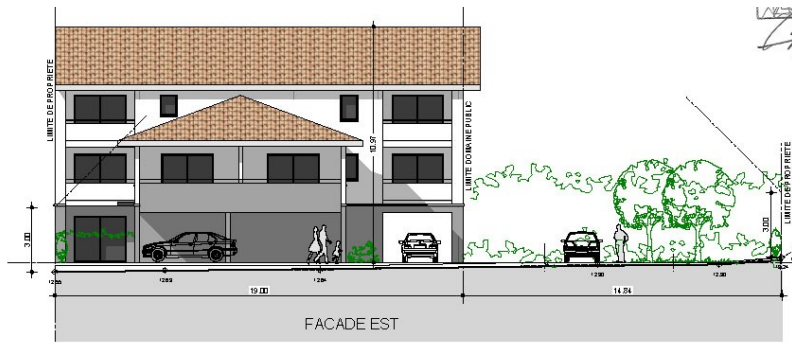
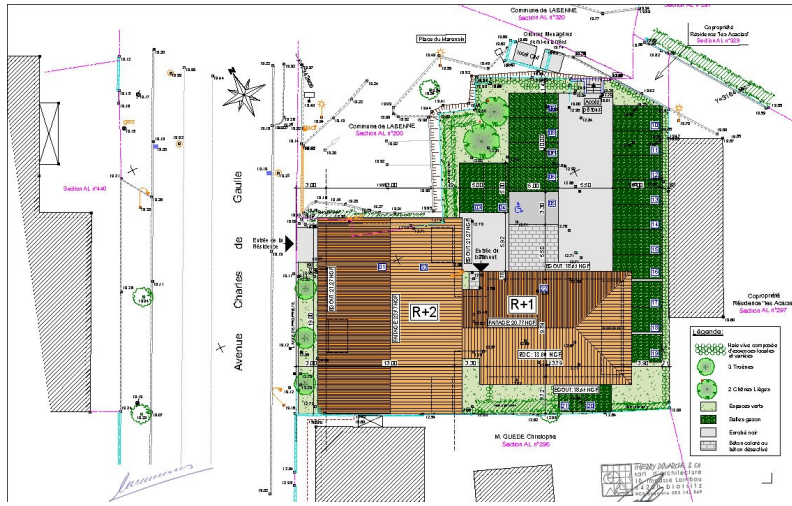

24 avenue Foch - BAYONNE 64100
www.aog-architectes.fr

05 40 07 58 50
agence@aog-architectes.fr

LOG
ARCHITECTE DPLG

Maitre d'ouvrage : Pierre d'aquitaine

Lieu du projet : Labenne

Projet réalisé en sous traitance par **L A D B**

Michel NECOL OPC



L . A . D . B
Les Alliés du Bâtiment
maîtrise d'oeuvre

Description :

Le terrain se situe au n°66 de l'avenue Charles de Gaulle sur la commune de Labenne. L'environnement proche est composé d'habitat individuel et de collectif.

Le projet est composé d'une résidence de 11 logements.

Le bâtiment se décompose en deux volumes reliés perpendiculairement.

Le premier comportant 3 niveaux est implanté de limite à limite sur une profondeur de 13m avec un recul de 3m sur l'avenue du Général de Gaulle.

Le second, comportant deux niveaux, s'implante en retrait des limites.

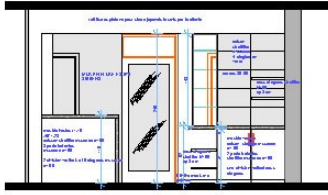

ref materiaux couleurs stratifié mobiliers muscade M100 de chez polyrey hêtre léger h 028

couleur mur muscade M100 de chez polyrey E 81075 SIKKENS EN 0285



Maitre d'ouvrage : Cherry Nail

Lieu du projet : Bayonne

Description :

Le terrain se situe sur la commune d'Hasparren, en périphérie Sud-ouest du centre bourg, bordé par la voie communale n°4 d'Hasparren à Urrutia. Le quartier de Labiry est une zone vouée à une densification

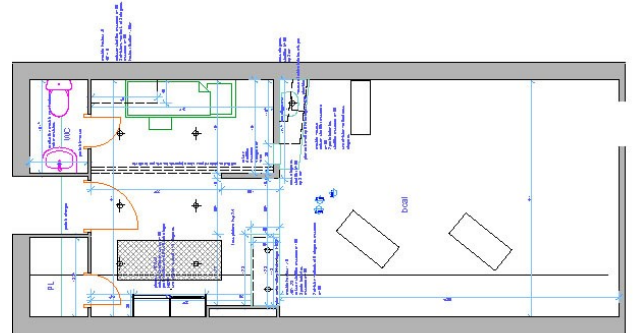
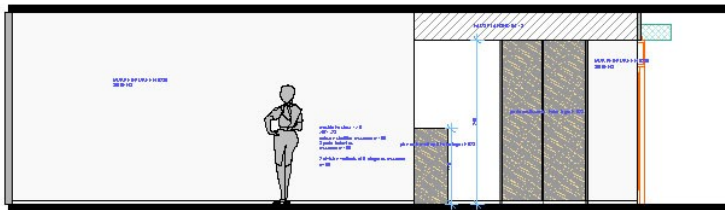
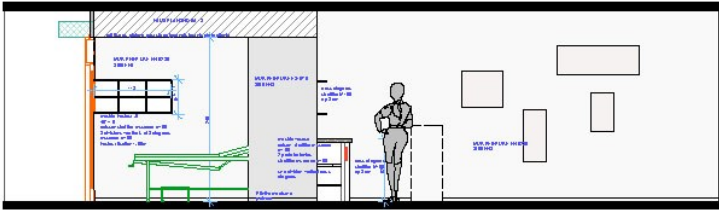

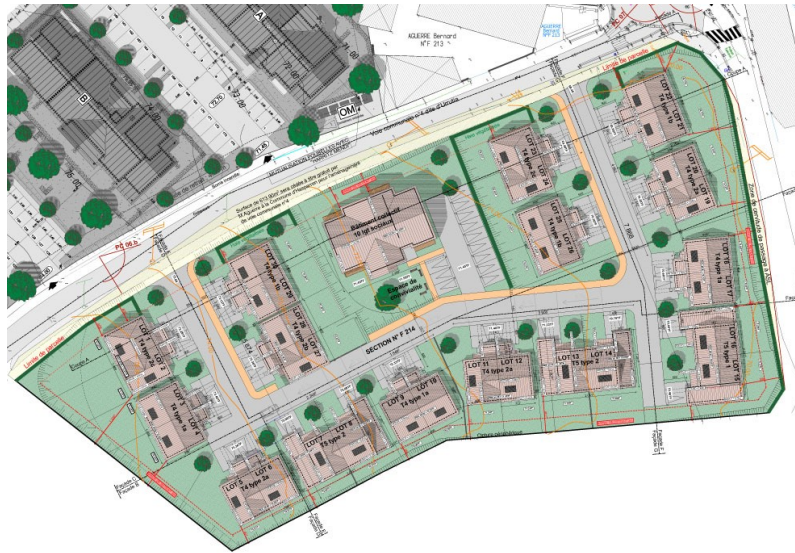

Maitre d'ouvrage : Bouygues Immobilier

Lieu du projet : Hasparren

Description :

Le terrain se situe sur la commune d'Hasparren, en périphérie Sud-ouest du centre bourg, bordé par la voie communale n°4 d'Hasparren à Urrutia. Le quartier de Labiry est une zone vouée à une densification progressive, composée de lotissements d'habitation, de surfaces commerciales, de terrains communaux, d'activités sportives et de grands terrains agricoles libres, organisés autour de l'axe de circulation principal, la route de Cambo (RD 22).

Le projet est composé de 30 maisons individuelles et d'un bâtiment collectif de 10 logements pour une surface de plancher totale de 3680,46m².

Les maisons sont destinées à de l'accèsion libre et le collectif à du social.

Le social représente une surface de plancher de 665,04m² pour 10 logements sur 40 au total, soit **25% du nombre de logements**, comme demandés dans le PLU.

Maitre d'ouvrage : IMMOTEC

Lieu du projet : Anglet

SDP : 790m²

Coût : 960 000€ HT

Année : 2015

Mission : Etudes + travaux

Description :

Le projet se compose d'un petit collectif de 14 logements pour une surface de plancher de 790m².

Le terrain se situe sur la commune d'Anglet, bordé par la rue du Dous Bos et la résidence l'orée du bois.

La répartition des logements est la suivante :

1 T1 ; 7 T2 ; 6 T3 .

Le bâtiment de forme simple, implanté parallèlement à limite arrière, reprend la forme en trapèze du terrain, donnant ainsi naissance à une façade sud découpé au rythme des prospects. Le projet accroche la lumière d'est en ouest, accentuant les profondeurs de cette façade sud, largement représentative du projet. Elle offre aux riverains une vision découpé et harmonieuse.

Le bâtiment vient couvrir le parking, donnant un sentiment de profondeur au projet.

La cage d'escalier est habillée de bardage bois de couleur naturel. Cette verticale vient marquer l'entrée de la résidence, et articuler les volumes du projet.

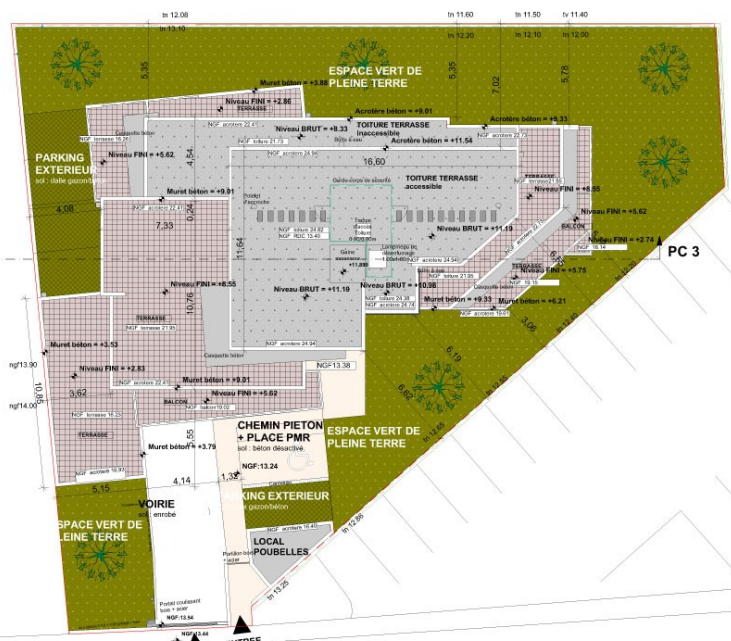

PLAN FACADE SUD





Maitre d'ouvrage : SCI GRAMONT

Lieu du projet : Bayonne

Description :

Le projet se situe au centre ville de Bayonne.

Rénovation complète du bâtiment comprenant 3 logements, un par étage ; une circulation commune ainsi que les façades et la toiture, dans les respects de la réglementation thermique en vigueur.

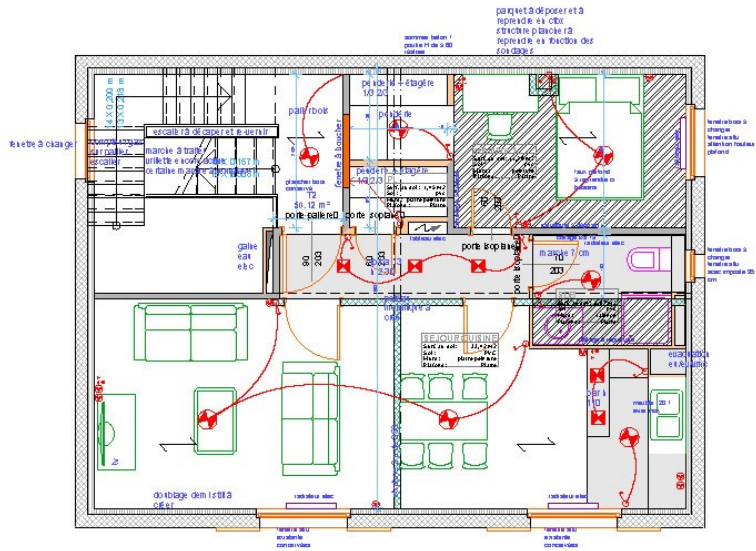

Parties communes AVANT

Parties communes APRES

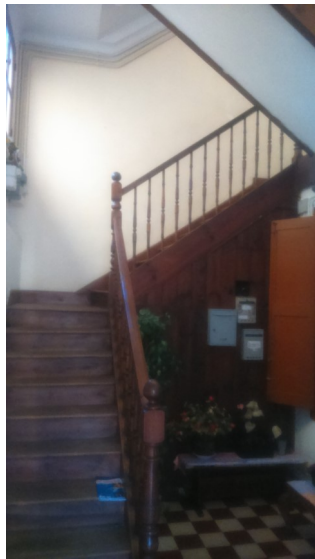

Appartement AVANT



Appartement APRES





Maitre d'ouvrage : BOUYGUES

Lieu du projet : Hasparren

Projet réalisé en sous traitance par **L A D B**

Michel NECOL OPC



Description :

Le projet se compose de 6 bâtiments collectifs, pour une surface de plancher total de **5900.00 m²**.

- Bat B 20 lgts accession libre
- Bat A 16 lgts accession libre
- Bat d e f 30 lgts accession libre
- Bat c 22 logements sociaux

Le terrain se situe sur la commune d'Hasparren, en périphérie Sud-ouest du centre-bourg, bordé par la voie communale N°4 d'Hasparren à Urrutia. Le quartier de Labiry est une zone vouée à une densification progressive, composée de lotissements d'habitation, de surfaces commerciales, de terrains communaux, d'activités sportives et de grands terrains agricoles libres, organisés autour de l'axe de circulation principal, la route de Cambo (R.D. 22).

Les bâtiments collectifs A.B.C sont de type R+2 et implantés à des niveaux différents selon la topographie du terrain.



| | | | | | | |
|----|------------------------|---------------------|---|-----------------|--|---------------------------------|
| PC | 05 - FACADES GENERALES | Bouygues Immobilier | Maitre d'Ouvrage: BOUYGUES IMMOBILIER 9 rue de Bebbot 64100 Bayonne | LOG D.P.L.G. | OLIVIER GOBRECHT ARCHITECTE Tel: 05 40 07 58 50 55 route de saint-pie E-mail: ogobrecht.architecte@log.fr | Echelle: 1/250 Le 15/10/2014 |
|----|------------------------|---------------------|---|-----------------|--|---------------------------------|

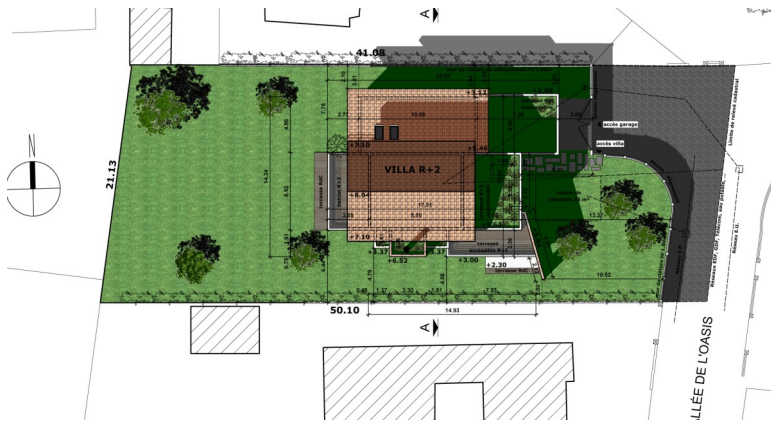

Maitre d'ouvrage : Particulier

Lieu du projet : ANGLET

Projet réalisé en sous traitance par **L A D B**

Marie Line NECOL

Aménagement des espaces intérieurs

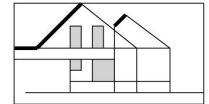

L . A . D . B
Les Alliés du Bâtiment
maîtrise d'oeuvre

Description :

Le terrain se situe sur la commune d'Anglet, à proximité du quartier des Cinq Cantons, dans une zone à prédominance urbaine d'habitat individuel et collectif. La parcelle d'une superficie de 1.128 m², fait partie du lotissement « Le Coût » accessible depuis l'allée de l'Oasis qui se termine en impasse au droit de la parcelle.

Le projet consiste à réaliser une villa sur trois niveaux, de type T5 d'une superficie totale d'environ 285 m² pour une surface constructible maximale de 322 m², avec une emprise au sol de 208 m².

Le traitement architectural de la villa est varié et offre une grande diversité dans sa volumétrie, ce qui permet de dégager des espaces extérieurs intéressants tels que les grandes terrasses accessibles.

une hauteur sous plafond importante pour la cuisine, crée un beau volume connecté au niveau supérieur par des vues plongeantes depuis la mezzanine, un espace extérieur abrité grâce au porte-à-faux côté Ouest, ...

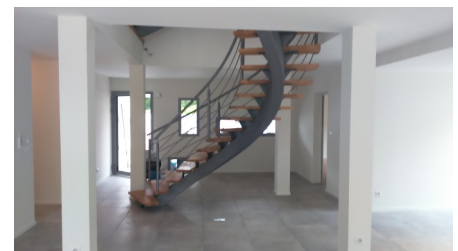

- Façade OUEST -

- Façade SUD -





Maitre d'ouvrage : SETIM

Lieu du projet : ANGLET

Description :

Situé dans le lotissement de Chiberta « La Bécasse 2 », le terrain (correspondant à l'ancien lot 2) – , avec une contenance de 850,00 m² – se situe dans un environnement pavillonnaire à proximité de la plage dite « des Cavaliers » à Anglet.

Il présente un dénivelé en forme de cuvette d'environ 3,00 mètres et correspond au paysage de dunes à l'arrière de la zone des plages, avec quelques arbres de petite taille et recouvert de fougères.

Le terrain est desservi par l'avenue des Chasseurs qui constitue l'alignement public côté Sud-Est.

Le projet de villa se décline en plusieurs volumes correspondant à des usages différents et qui sont donc décalés en altimétrie les uns par rapport aux autres.+

Les matériaux prévus en façade confirment cette différenciation.

Les volumes sont exclusivement traités en toitures-terrasses dont une sera accessible (solarium).

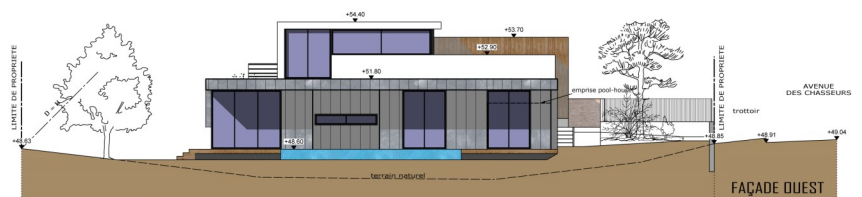

PCMI 5b - FAÇADES EST et OUEST
1/100

Maitre d'ouvrage : particulier

Lieu du projet : ANGLET

Projet réalisé en co-traitance par **L A D B**

Marie Line NECOL

michel NECOL

Aménagement des espaces
intérieurs



L . A . D . B
Les Alliés du Bâtiment
maîtrise d'oeuvre

Description :

Le terrain se situe sur la commune d'Anglet, entre l'axe du BAB et la rue de Chassin, à proximité d'Aguiléra. L'unité foncière référencée BV 45, d'une superficie de 648 m², est desservie par la rue de Plantecoude. L'environnement urbain est composé de parcelles équivalentes regroupant essentiellement de l'habitat individuel.

Le terrain est sensiblement plat et possède un beau magnolia à l'avant de la propriété et quelques arbustes dans sa partie Sud et Est.

La villa se compose de plusieurs volumes en RdC, tous traités en toiture terrasse dont le traitement des façades varie entre de l'enduit blanc et un habillage bois. Le volume de l'étage, coiffé d'une toiture zinc, se détache de l'ensemble par le porte-à-faux créé en façade sud et le retrait de plus de 3 m par rapport à la limite Nord. L'entrée, encadrée par deux volumes bas, se démarque par sa double hauteur largement vitrée et sa toiture monopente.

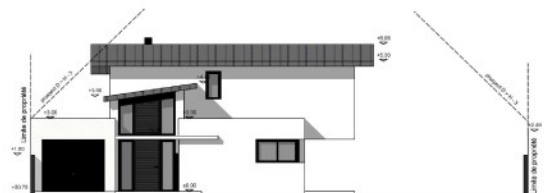
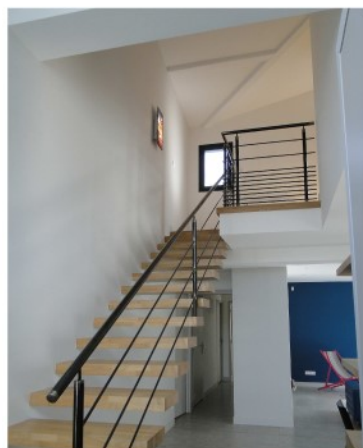



Maitre d'ouvrage : particulier

Lieu du projet : ANGLET

Projet réalisé en sous traitance par **L A D B**

Marie Line NECOL

Aménagement des espaces intérieurs



L . A . D . B
Les Alliés du Bâtiment
maîtrise d'oeuvre

Description :

Le terrain se situe dans le quartier de Chiberta, le long de l'axe du boulevard des Plages – au 92 – entre la villa Prinkipo et le Country Club du golf d'Anglet, plus précisément entre deux villas

Le tissu urbain est composé de parcelles accueillant principalement de l'habitat individuel, de superficies équivalentes à celle du projet.

Le projet consiste à implanter la villa dans la partie constructible du terrain, c'est-à-dire entre la zone de recul de 15,00 m par rapport à la voirie et l'espace boisé classé.

La construction est de type « pyramidal » en fonction des prospectes et les volumes sont traités en toitures-terrasses, accessibles ou végétalisées.

La villa se développe sur trois niveaux décalés deux par deux afin de respecter la règle du R+1 du PLU. Les niveaux habitables s'intègrent aux différentes altitudes du terrain : côté boulevard, le sous-bassement du rez-de-chaussée est bien présent tandis que côté golf, seuls les deux niveaux supérieurs sont visibles.

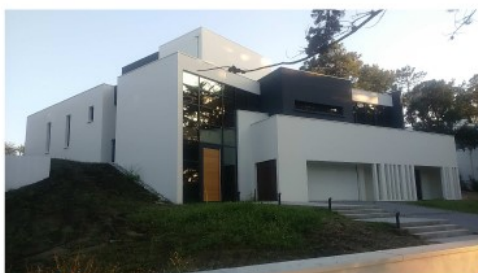
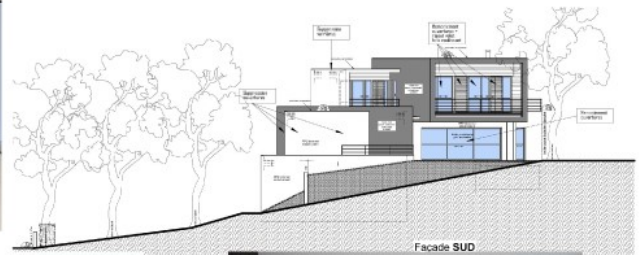

Maitre d'ouvrage : particulier

Lieu du projet : Saint Jean de Luz

Description :

Le terrain se situe au Nord du centre ville de Saint Jean de Luz, à environ 300m de l'océan, dans un quartier pavillonnaire dense dont les parcelles ont une superficie équivalente à celle du projet (914 m²).

Le terrain est desservi à l'est par l'avenue du docteur Schweitzer et est vierge de toute construction. Il présente une pente dans le sens Est-Ouest de 16 % dans les deux premiers tiers du terrain, qui augmente jusqu'à 33% sur la fin du terrain.

La villa est implantée dans le sens de la longueur du terrain, orientée Est-Ouest.

Le volume de l'étage, couvert par une toiture tuiles, se détache du niveau bas plus large et par son traitement en porte-à-faux aussi bien côté voirie que côté jardin. Des toitures terrasses végétalisées sont aménagées de part et d'autre du volume de l'étage.

Le traitement architectural de la villa est sobre. L'emploi du bois teinté en bleu luzien des volets et des boiseries apportent une dynamique de couleur aux parois périphériques blanches. Les bandeaux soulignent avec élégance la toiture de l'étage.

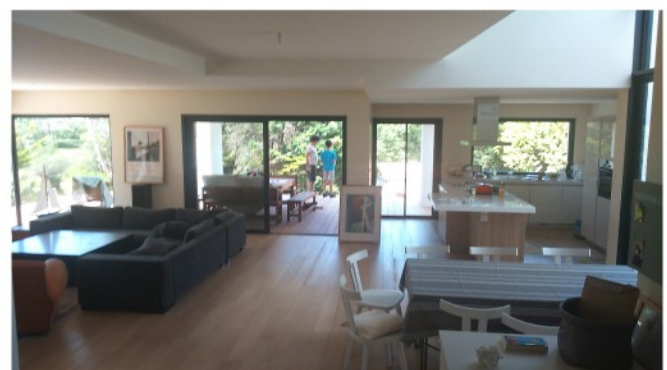
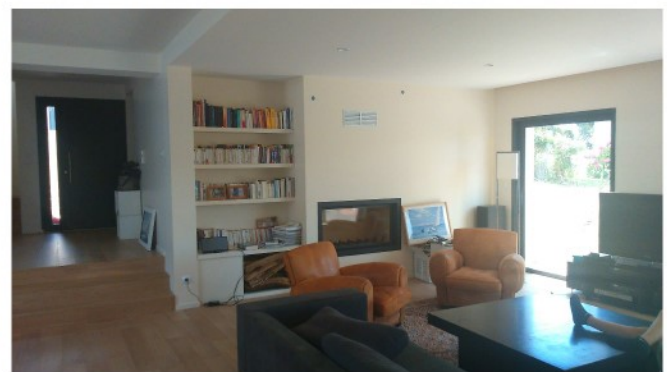

Maitre d'ouvrage : cabinet médical

Lieu du projet : MONTARDON

Description :

Le terrain se situe sur la commune de Montardon, dans le centre-bourg, à l'angle de la Route Départementale n° 806 et le chemin de Lanots.

Le projet prévoit la construction d'un nouveau bâtiment en R+1 partiel.

Le pôle médical sera composé en RDC d'une pharmacie et sur l'autre entrée, d'un cabinet de kinésithérapie et de podologie.

A l'étage, sur cette même entrée, il y aura un cabinet de médecins, d'ostéopathes et d'orthophonistes..

L'architecture est simple et épurée.

Le bâtiment est constitué de deux parties :

La 1^{ère} en RDC – où se trouve la pharmacie – sera habillée d'un bardage simple peau à recouvrement en Trespa

La 2^{ème} en R+1 – où se trouve le cabinet médical – est traitée en enduit ciment blanc

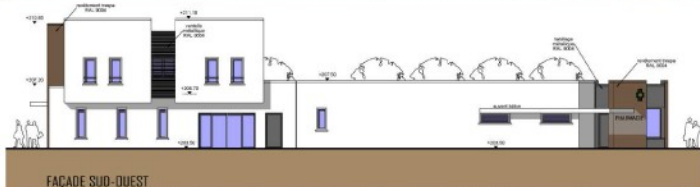
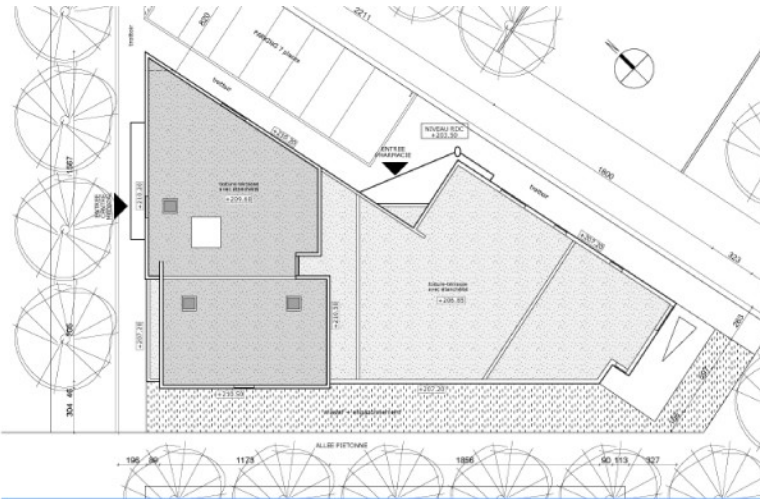



24 avenue Foch - BAYONNE 64100
www.aog-architectes.fr

05 40 07 58 50
agence@aog-architectes.fr

LOG

ARCHITECTE DPLG

Maitre d'ouvrage: SOVI / DOMMOFRANCE/SETIM
Maitre d'oeuvre: SARL Adéquation
Architecte: Olivier GOBRECHT D.P.L.G
SHDN: 6 100m²
Coût: 5 000 000€ HT
Année: 2014
Mission: Études + travaux





Maitre d'ouvrage : OFFICE PALOIS DE L'HABITAT
 Maitre d'œuvre : DUBEDOUT/ADEQUATION
 Architecte : Dubedout / Gobrecht
 SHON : 3500m²
 Coût : 4 300 000€ HT
 Année : 2012
 Mission : Études + travaux

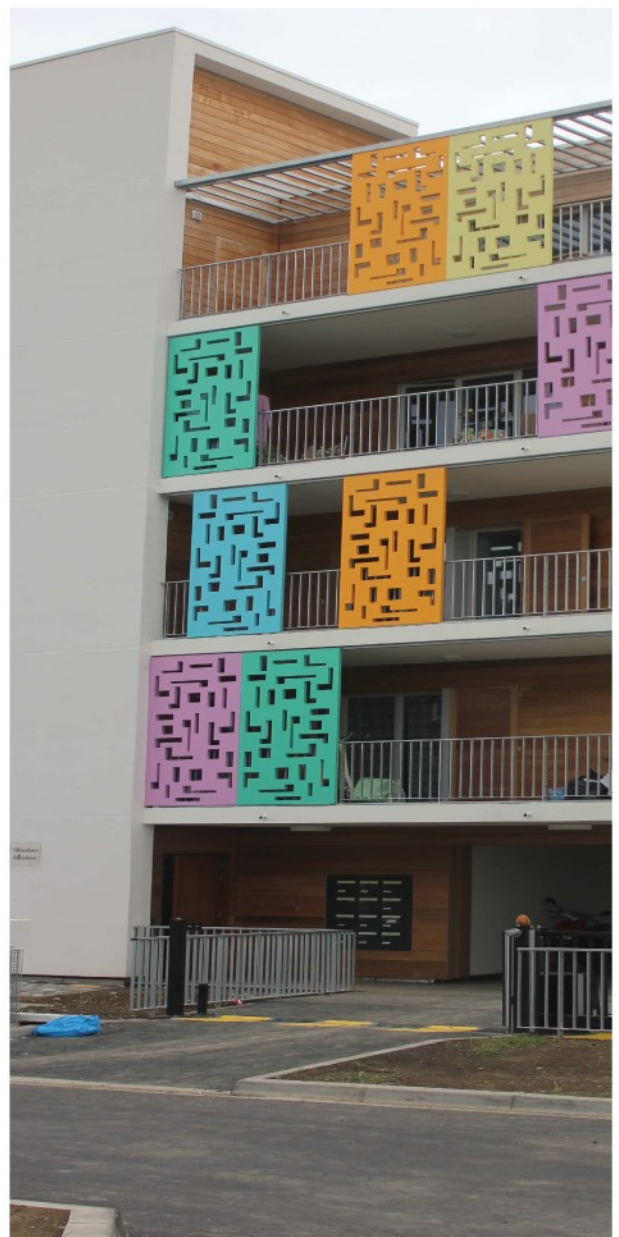

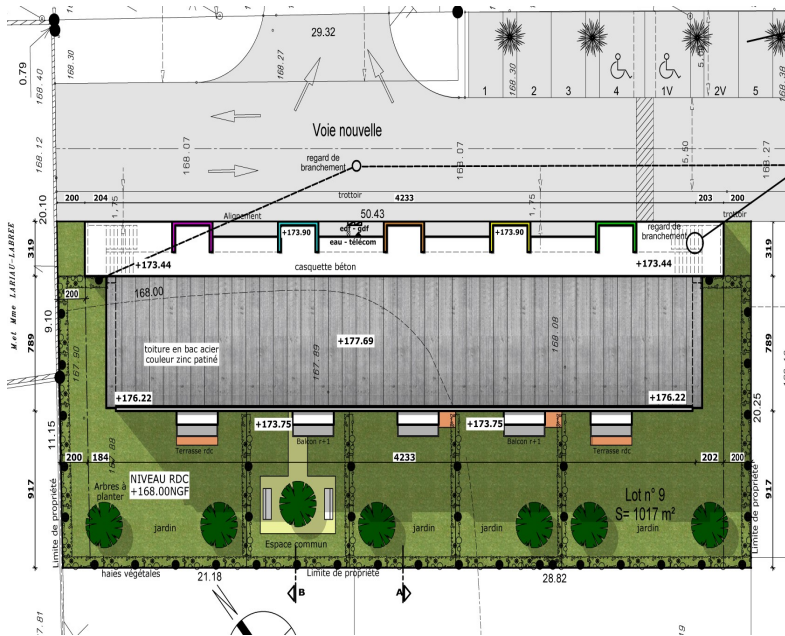

24 avenue Foch - BAYONNE 64100
www.aog-architectes.fr

05 40 07 58 50
agence@aog-architectes.fr

Maitre d'ouvrage : OFFICE PALOIS DE L'HABITAT
Maitre d'œuvre : DUBEDOUT/ADEQUATION
Architecte : Dubedout / Gobrecht
SHON : 700M²
Coût : 1 000 000€ HT
Année : 2014
Mission : Études PC



FAÇADE SUD-OUEST

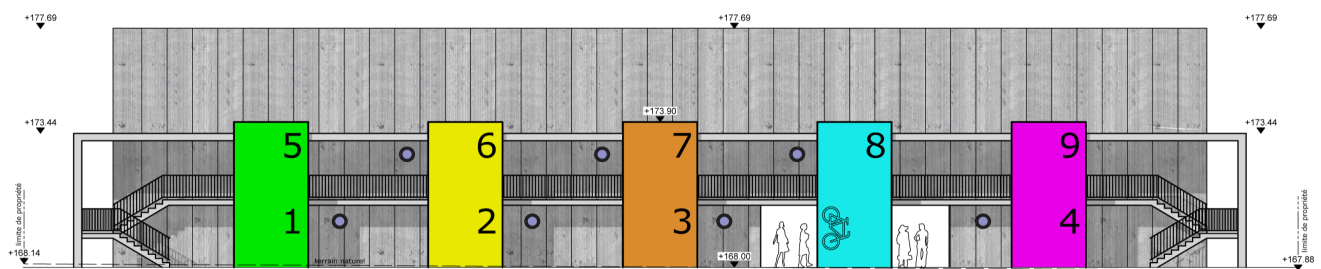

FAÇADE NORD-EST



Maître d'ouvrage : SOVI / HSA
 Maître d'œuvre : SARL Adéquation
 Architecte : Olivier GOBRECHT D.P.L.G.
 SHON : 6 100m²
 Coût : 7 500 000€ HT
 Année : 2012
 Mission : Études + travaux



VILLA CAMELIA

BIARRITZ

Construction de 10 logements
Maitre d'ouvrage : IMMOTEC
Mission d'architecte études chantier



RENOVATION D'UN APPARTEMENT

BIARRITZ

Rénovation d'un appartement
Estimation du montant des travaux
Maitre d'ouvrage : Particulier
Mission d'architecte études chantier
Mission d'architecte ETUDE DP



RENOVATION ET TRANSFORMATION D'UN LOCAL COMMERCIAL

BAYONNE

Rénovation d'un local commercial et transformation en deux locaux
Estimation du montant des travaux
Maitre d'ouvrage : Boucherie BRILLANT
Mission d'architecte études chantier
Mission d'architecte ETUDE PC



REHAUSSE - EXTENSION VILLA

BIARRITZ

Réalisation d'une rehausse d'un étage et d'une extension
Estimation du montant des travaux
Maître d'ouvrage : particuliers
Mission d'architecte ETUDE PC



RESIDENCE JATXOU

JATXOU

Construction résidence 11 logements
Maitre d'ouvrage APRIA
Mission d'architecte: études chantier





REFERENCES

RESIDENCE ST ANDRE

ST ANDRE DE SEIGNANX
Construction 20 maisons et 26 logements
Maitre d'ouvrage Bouygues Immobilier
Mission d'architecte études DCE



VILLA RONSARD

BAYONNE
Construction de 17 logements
Maitre d'ouvrage Bouygues Immobilier
Mission d'architecte études DCE



VILLA PALOMA

BIARRITZ
Construction de 11 logements
Maitre d'ouvrage IMMOTEC
Mission d'architecte études chantier



LE MARENSIN

LABENNE
Construction de 11 logements
Estimation du montant des travaux
Maître d'ouvrage:PIERRE D AQUITAINE
Mission d'architecte: études chantier



CHERRY NAIL

BAYONNE
Rénovation d'un local commercial
Estimation du montant des travaux
Maître d'ouvrage : Cherry Nail
Mission d'architecte études chantier

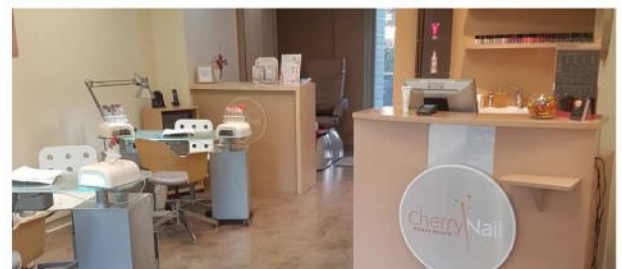



REFERENCES

RESIDENCE MENDI ALDE

HASPARREN

Construction 30 maisons et 10 logements

Estimation du montant des travaux

Maitre d'ouvrage Bouygues Immobilier

Mission d'architecte études DCE



RESIDENCE ALTEA

ANGLET

Construction de 14 logements

Estimation du montant des travaux

Maitre d'ouvrage IMMOTEC

Mission d'architecte: études chantier



RENOVATION SCI GRAMONT

BAYONNE

Rénovation intégrale d'un bâtiment

Estimation du montant des travaux

Maitre d'ouvrage SCI GRAMONT

Mission d'architecte: études chantier



RESIDENCE HARITZ MENDI

HASPARREN

Construction de 88 logements

Estimation du montant des travaux

Maître d'ouvrage : Bouygues Immobilier

Mission d'architecte études chantier



24 Avenue Foch - 64100 BAYONNE - Tél. : 05 40 07 58 50

Mail : agence@aog-architectes.fr - Site internet : www.aog-architectes.fr

N° ordre 075295 - SIRET 513 130 914 000 49 - APE 7111 Z



REFERENCES

EN QUALITE D ARCHITECTE COGERANT ADEQUATION 2009 2014

VILLA

ST JEAN DE LUZ
Construction et décoration
Maître d'ouvrage : Particulier
Mission d'architecte études chantier



VILLA

ANGLET
Construction et décoration
Maître d'ouvrage Particulier
Mission d'architecte études chantier



VILLA

ANGLET
Construction et décoration
Maître d'ouvrage Particulier
Mission d'architecte études chantier



VILLA

ANGLET
Construction et décoration
Maître d'ouvrage Particulier
Mission d'architecte études chantier



VILLA

ANGLET
Construction et décoration
Maître d'ouvrage Particulier
Mission d'architecte études dce





REFERENCES

EN QUALITE D ARCHITECTE COGERANT ADEQUATION 2009 2014

AGUERRIA MOUGUERRE

MOUGUERRE
Réalisation 75 logements dont 20 sociaux
Maitre d'ouvrage SOVI DOMOFRANCE
Mission d'architecte étude chantier



CHAPITAL

HASPARREN
Réalisation 55 logements dont 12 sociaux
Estimation du montant des travaux
Maitre d'ouvrage SOPRIMO DOMOFRANCE
Mission d'architecte étude PC



BARDOS

BARDOS
Réalisation 9 logements dont
Maitre d'ouvrage SOPRIMO
Mission d'architecte étude PC DCE



CABINET MEDICAL

MONTARDON
Réalisation d'un cabinet médical
Maitre d'ouvrage SEMILUB MAIRIE MONTARDON
Mission d'architecte CONCOUR ETUDE CHANTIER



BEATRICE

PAU
Réalisation de 40 logements sociaux
Maitre d'ouvrage OFFICE PALOIS
Mission d'architecte CONCOUR ETUDE CHANTIER



CAMILLE DELVILLE

BAYONNE

Construction d'un ensemble immobilier comportant 18 logements

S.H.O.N. : 1 200,00 m²

Estimation du montant des travaux : 1,5 M€ TTC

Maître d'Ouvrage : SA HLM ATLANTIQUE

Mission d'architecte normale



LE JARDIN DES POETES

BAYONNE

Construction de 20 logements

S.H.O.N. : 1 470,00 m²

Estimation du montant des travaux : 1,8 M€ TTC

Maître d'Ouvrage : SCI JPC CONSTRUCTIONS

Mission d'architecte normale



CENTRAL PARC

SAINT VINCENT DE TYROSSE

Construction de 69 logements collectifs et 11 villas

S.H.O.N. : 6 000,00 m²

Estimation du montant des travaux : 6 M€ TTC

Maître d'Ouvrage : BOUYGUES IMMOBILIER

Mission d'architecte normale



AMA LUR

HENDAYE

Construction de 71 logements

S.H.O.N. : 6 054,00 m²

Estimation du montant des travaux : 7,6 M€ TTC

Maître d'Ouvrage : L'OFFICE64

Mission d'architecte normale



LA CALECHE

PAU

Construction de 19 logements

S.H.O.N. : 1 300 m²

Estimation du montant des travaux : 1,7 M€

Maître d'Ouvrage : FLA

Mission d'architecte normale



LES TERRASSES DE MARRACQ

BAYONNE

Construction de 33 logements + bureaux

S.H.O.N. : 2 500,00 m²

Estimation du montant des travaux : 3,3 M€ TTC

Maître d'Ouvrage : SCI LES HAUTS DE L'ARITXAGUE SUD IM

Mission d'architecte normale



LE DOMAINE DE L'ERMITE

ANGLET

Construction de 40 logements

S.H.O.N. : 3 246,00 m²

Estimation du montant des travaux 3,3. M€ TTC

Maître d'Ouvrage : SCI ANGLET DOMAINE DE L'ERMITE

Mission d'architecte normale



ZAC D'ARROUSETS

BAYONNE
Construction de 16 logements
S.H.O.N. : 1 618,00 m²
Estimation du montant des travaux : 2,1 M€ TTC
Maître d'Ouvrage : C.I.L.A.B.
Mission d'architecte HQE



DE SALINIS

PAU
Construction de 50 logements
S.H.O.N. : 3 000,00 m²
Estimation du montant des travaux : 5,1 M€ TTC
Maître d'Ouvrage : SARL DE SALINIS
Mission d'architecte normale



SALTEGI

ANGLET
Construction de 8 logements + commerces
S.H.O.N. : 900,00 m²
Estimation du montant des travaux : 1,4 M€
Maître d'Ouvrage : SCI R2D2
Mission d'architecte normale



BAB CARDIO

BIARRITZ
Construction d'un centre de cardiologie
S.H.O.N. : 677 m²
Estimation du montant des travaux : 1 090 000 € TTC
Maître d'Ouvrage : SCI BAB CARDIO – SCM BAB CARDIO
Mission d'architecte normale



PIERNE ET BRUGEILLE – AGF

BAYONNE
Réaménagement d'une villa en bureaux
Estimation du montant des travaux : 325 000 € TTC
Maître d'Ouvrage : PIERNE ET BRUGEILLE
Mission d'architecte : APS – PC – PLANS EXE



ATELIER DU FEU

BIARRITZ
Réaménagement d'un magasin
Estimation du montant des travaux 30 000€Ttc
Maître d'ouvrage atelier du feu
Mission d'architecte etude chantier



5 LOGEMENTS ANGLET

ANGLET
Réalisation de 5 logements
Estimation du montant des travaux
Maitre d'ouvrage privé
Mission d'architecte ETUDE PC



CAISSE D EPARGNE

BAYONNE
Réaménagement d'une agence
Estimation du montant des travaux
Maitre d'ouvrage caisse d'épargne
Mission d'architecte réalisation



KARTING

BRISCOUS
Création et aménagement du karting
Estimation du montant des travaux
Maitre d'ouvrage KARTING
Mission d'architecte ETUDE PC



CAFE CULTUREL GALERIE

ANGLET
Création d'un espace muséographique
Estimation du montant des travaux
Maitre d'ouvrage DULAU
Mission d'architecte ETUDE PC



CONCOUR LES ERRABLES

SAINT JEAN DE LUZ
Aménagement de l'îlot des érables
Estimation du montant des travaux
Maitre d'ouvrage NEXITY
Mission d'architecte CONCOURS



44 ans
marié, deux enfants

55 route de saint pée
64210 ARBONNE
05 59 54 73 59
06.15.26.87.34
ogobrecht.architecte@sfr.fr

- D.P.L.G.
1999
- B.T.C.A.
1989



CV GOBRECHT OLIVIER architecte D.P.L.G.

DIPLOME EN NOVEMBRE 1999 EAPVM
TPFE : musée sur l'histoire de la méditerranée et des civilisations

Brevet de Technicien Collaborateur d'Architecte, REIMS 51

16 ans EXPERIENCES

Maîtrise les outils informatiques: Autocad, Archicad, Photoshop CS2, 3d max Office Word Excel Powerpoint

Missions complètes et marché public : faisabilité, esquisse, concours, APS, APD, DCE, PRO, EXE, CAO, DOE

Gestion de projets : équipe de collaborateurs, suivi des bureaux d'études, relation avec les administrations DDE, ABF, Services urbanismes, assistance à la maîtrise d'ouvrage ...

- ATELIER
ADEQUATION
2009/14



Agence d'architecture architecte cogérant associé.5 ans

architecte cogérant de la SARL adéquation avec Lionel Priou
nombreux projets à mon actif sur les pyrénées atlantiques
villa
residences
concours
logement sociaux
cabinets médicaux

- ATELIER
SEMION
RAPAPORT
2005/08



Agence d'architecture chef de projet.3.5 ans

Concours : 2 projets lauréats ERP
- Collège la Mailière à Lognes CG 77
- CLHS à GRETZ ARMAINVILLIER 77
Concours : 3 projets lauréats avec Bouygues immobilier,
ZAC de la reneuse ville de MITRY MORY
- 80 habitats individuels inscrits dans une démarche H&E
- 35 logements collectifs en intermédiaires H&E

Diverses réalisations en missions complètes.
- Logements, neufs et/ou sociaux, salle polyvalente, extensions...
ateliers municipaux, réhabilitation ERP

Conception réalisation chantier, EXE CAO .

- R.BELLON
2003/05



Agence d'architecture et décoration chef de projet.2 ans

Conception et gestion de projets internationaux de type ERP
Opération de 26 logements en accession, APD et DCE WINSORD
Concours ERP projet international au TURKMENISTAN.

- INTER ART
2002/03



Agence d'architecture interieure architecte infographiste

Installation et formation de l'agence aux outils informatiques
Architecte assistant : chambre art & tech meridien montparnasse
aménagement siege social VINCI
décoration d'un hotel au TURKMENISTANT.

- A2 Intergraph
2000/02



Architecte interieur, architecte infographiste

Gestion de patrimoine immobilier
Conception et décoration de boutiques
Aménagement int. de logements
Infographie images de synthèses sur 3d max

- GROUPE 6
jan 2000



Agence d'architecture architecte infographiste

projet ERP : ville de VICHY

- R.BELLON
1997/98



Agence d'architecture architecte infographiste

projets internationaux

- CABINET FT
1998



Economiste, pilote de chantier.
DIOR,,DELOITTE-TOUCH SAMARITAINE suivi travaux OPC

- LINEIS
1996/2000

Prestateur de service, formation autodesk. infographiste
Mandaté dans diverses agences

NÉE LE 26/02/87 (28 ANS)



● TELEPHONE

06 16 69 27 56

● E-MAIL

bordisbrenda@gmail.com

● ADRESSE

40 RUE VICTOR HUGO
64100 BAYONNE

FORMATIONS

| | |
|-----------|---|
| 2014 2015 | HMONP (EN COURS DE VALIDATION) (HABILITATION À EXERCER LA MAÎTRISE D'ŒUVRE EN SON NOM PROPRE) E.N.S.A.P BORDEAUX |
| 2011 2013 | MASTER EN ARCHITECTURE MASTER À FINALITÉ SPÉCIALISÉE (AVEC DISTINCTION) U.L.B. BRUXELLES |
| 2008 2011 | LICENCE EN ARCHITECTURE DIPLOME D'ÉTUDES EN ARCHITECTURE E.N.S.A.P BORDEAUX |
| 2006 2008 | BTS ANABIOTECH ANALYSE BIOLOGIQUE ET BIOTECHNOLOGIQUE (NIVEAU) C.F.A.A HASPERREN |
| 2006 | BACCALAURÉAT STL (SCIENCES TECHNIQUES DU LABORATOIRE) LYCÉE ST. ANNE ANGLÈT |

EXPERIENCES PROFESSIONNELLES

DEPUIS 2013 AGENCE

ALEXANDRE LACAZE ARCHITECTE - BORDEAUX
(GESTION DES PHASES D'ÉTUDES ET DE CONCEPTION DU PROJET)
- REHABILITATION D'UN ESPACE D'ACCUEIL POUR UN GRAND CRU - ST EMILION (TOUTES LES PHASES D'ÉTUDES)
- CONSTRUCTION DE 61 LOGEMENTS COLLECTIFS ET INDIVIDUELS - MERIGNAC (SUIVI DE CHANTIER)
- RÉLISATION DE FAISABILITÉS, D'ESQUISSES DE DOSSIERS APS, APD, PC, DCE POUR DES PROJETS TYPE MARCHÉ PUBLICS.

STAGE 1 MOIS

AAC ARCHITECTURE - BRUXELLES
(DOSSIER DE CONCOURS, MÈTRE, 3D ET RELEVÉS DE FAÇADES)

CDD 2 MOIS

CASA - BRUXELLES

STAGE 1 MOIS

ATELIER 3D COULEUR - PARIS
(CHARTRE DE COULEUR POUR LA PRINCIPAUTÉ DE MONACO)

CDD 2 MOIS

FASTHOTEL - BIDART

STAGE 2 SEMAINES

VINCI CONSTRUCTION - BAYONNE
(REHABILITATION D'UNE FAÇADE)

STAGE 2 MOIS

MAISON DES COMMUNES PAU - PAU
(OBSERVATION DE PROJETS TYPE ERP)

CDI 4 MOIS

MAC DONALD'S - BAYONNE

2006 2008

CONTRAT EN ALTERNANCE 1AN ET DEMI TOTAL - PAU
(ANALYSES CHIMIQUES EN LABORATOIRE)

DIVERS

LOGICIELS

ARCHICAD,
ARTLANTIS,
PHOTOSHOP,
IN DESIGN,
ILLUSTRATOR,
ALLPLAN (NOTIONS)
AUTOCAD (NOTIONS)
SKETCHUP (NOTIONS)
WORD, EXEL

LANGUES

ESPAGNOL
LU, ÉCRIT, PARLE COURAMMENT
ANGLAIS
NOTIONS

LOISIRS

DANSE CLASSIQUE (13 ANS),
VIOLON (7ANS),
DESSIN, PHOTOGRAPHIE, LECTURE
SPORT (COURSE, MONTAGNE)

AUTRE

PERMIS DE CONDUIRE

Géraldine RUBINO

28 ans

6 rue des Lilas

64 600 Anglet

07 70 54 10 90

rubino.geraldine@hotmail.com

DESSINATEUR - PROJETEUR



COMPÉTENCES :

- Maîtrise d'Autocad, Archicad, Artlantis 5, Photoshop, SketchUp, Excel, Word
- Croquis à main levée
- Plans, dessins techniques
- Perspectives et mises en couleurs
- Planches d'ambiances et matières
- Devis, factures, gestion de commandes, descriptifs et dossiers d'appels d'offres...
- Organisation de plannings de chantiers, suivi de chantiers

EXPÉRIENCES PROFESSIONNELLES :

Depuis sept. 2011 : Assistante décoratrice d'intérieur : SARL Alta Quota, Biarritz
Depuis sept. 2011 : Conceptions dossiers aménagements : SARL Département Mobilier
Été 2011 : Architecte d'intérieur : SARL Signe Intérieur, Cannes

DIPLÔMES & FORMATIONS :

2016 : Diplôme Technicien d'études en bâtiment
Centre de Formation des Compagnons, Anglet
Sept. 2014 : Formation ARTLANTIS 5, Autocad 2D Centre de Formation des Compagnons, Anglet
2011 : Diplôme d'Assistante décoratrice/architecte d'intérieur, Lignes & Formations, Paris
2006 : Bac Scientifique, Lycée Carnot : Cannes

INFORMATIONS COMPLÉMENTAIRES :

Informatique : Dessins et rendus

Langues : Anglais (bases scolaires), Italien (parlé)

Sports : Snowboard, montagne

Hobbys : Dessin paysages, musique