

AOG

ARCHITECTES

AOG ARCHITECTES

24 Avenue Foch
64100 BAYONNE

DOSSIER DE REFERENCES

24 Avenue Foch - 64100 BAYONNE - Tél. : 05 40 07 58 50

Mail : agence@aog-architectes.fr - Site internet : www.aog-architectes.fr

N° ordre S21642 - SIRET 884 335 175 00011 - APE 7111 Z



Olivier Gabrecht
Architecte P.L.G.
A.O.G.



Géraldine Rubino
Dessinateur projecteur
A.O.G.



Carole Louis
Assistante Administrative
A.O.G.

En travaillant ensemble et réunissant nos richesses, nous pouvons accomplir de grandes choses.

Notre démarche

Promouvoir une qualité architecturale en adéquation avec son environnement proche, respecter les éléments naturels, observer et appréhender le site afin d'adapter la technicité à mettre en place en fonction des besoins de la Maîtrise d'Ouvrage.

Le projet devra prendre en compte ces données par des solutions adaptées au contexte, hors des réponses stéréotypées d'une simple logique constructive ou programmatique et des effets de «style». Partant de l'idée que l'architecture naît de la réponse aux contraintes et non d'un «geste», nous proposons donc de s'intégrer à l'environnement par des échelles maîtrisées pour chacun des différents ensembles qui le composent, en s'associant aux lignes de force existantes, tout en identifiant clairement le bâtiment.

Notre démarche architecturale consiste à établir un concept formel objectif, synthétisant l'analyse et la lecture des contraintes du site, des bâtiments qui le composent et du programme pour produire un bâtiment exprimant sa propre identité tout en s'intégrant dans son environnement.

Organisation

Notre organisation repose sur la clarté, la simplicité, l'échange et le contrôle :

- Un architecte, interlocuteur privilégié pour optimiser le dialogue.
- Une répartition claire des tâches qui permet l'adaptabilité indispensable dans un contexte de dialogue permettant d'aboutir à une conception optimale.
- Un suivi continu du projet tant en phase conception qu'en phase chantier.
- Une revue de projet à chaque étape
- Mise en place de réunion de travail hebdomadaire

C'est pour cela que nous vous proposons un véritable partenariat pour que les expériences et les compétences de chacun soient fusionnées dans le projet final.

Après analyse et synthèse de tous les éléments, nous nous devons d'être force de proposition en explorant des pistes nouvelles pour présenter au final un projet cohérent, répondant à l'ensemble des attentes.

Nous serons votre interlocuteur principal à chaque étape et nous nous assurerons que :

- L'ensemble des moyens nécessaires au projet soit mis en œuvre.
- La diffusion des informations de coordination au sein de l'équipe.
- Réaliser une mission de synthèse des travaux de l'équipe de maîtrise d'œuvre.
- Faire une présentation claire et compréhensible à chaque phase.

Mettre en place un échange d'idées, (réunion de lancement avec toute l'équipe), aboutir à une réflexion commune et surtout répondre aux questions les plus élémentaires mais souvent oubliées.

Où ? Pour qui ? Pourquoi ? Comment ? Combien ?

Nous analyserons votre projet aux regards des contraintes urbaines liées à l'observation visuelle ou réglementaire (regarder, observer, écouter...)

24 Avenue Foch - 64100 BAYONNE - Tél. : 05 40 07 58 50
Mail : agence@aog-architectes.fr - Site web : www.aog-architectes.fr
N° ordre S21642 - SIRET 884 335 175 00011 - APE 7111Z



Olivier GOBRECHT – A.O.G – Architecte DPLG

Diplômé de l'école d'architecture de Paris Val de Marne (UP4) en novembre 1999, mon travail personnel de fin d'étude (TPFE) s'orientait vers des problématiques urbaines et architecturales dans le cadre de la restructuration de la ville de Marseille et notamment de l'aménagement du secteur portuaire, le pôle J4, requalification des espaces urbains, des nœuds de communications, réalisation d'un musée de l'histoire de la méditerranée...

Architecte associé cogérant d'Adéquation de 2009 à juillet 2014

La conception architecturale et la gestion du projet ne correspondant plus à l'idéologie que j'avais de ma profession d'architecte au sein d'adéquation... J'ai pris la décision douloureuse de quitter mes fonctions d'architecte cogérant le 15 juillet 2014.

AOG architectes D.P.L.G

Une nouvelle aventure, une nouvelle agence, un nouveau départ.
Plus proche, plus disponible, plus ouvert, plus créatif... plus architecte.
Écouter, comprendre, analyser, proposer, créer, réaliser.



Géraldine RUBINO – A.O.G – Dessinateur projeteur

Assistante décoratrice d'intérieur et dessinatrice durant 5 ans, j'ai ensuite passé mon diplôme de Technicien d'Etudes en Bâtiment en dessin de projet à la Fédération Compagnonnique des Métiers du Bâtiment.

A la fin de cette formation j'ai intégré l'équipe d'AOG architecte en tant que Dessinateur Projeteur.

Chargée de réaliser les plans, façades, 3D... pour les permis de construire, phases DCE, plan de vente jusqu'à la phase suivi de chantier, nous partageons la même passion afin d'élaborer tous vos projets.



Carole Louis – A.O.G – Assistante Administrative

Après trente deux ans d'expérience dans le domaine du secrétariat administratif et commercial (commerce en gros, immobilier d'entreprise), j'ai rejoint AOG ARCHITECTES en tant qu'Assistante administrative à la fin de l'hiver 2020.

J'ai ainsi pris en charge tout le secrétariat de l'agence : administratif, social, comptable.

J'ai aussi pu soulager l'équipe de la partie administrative liée aux chantiers en cours ou à venir.

Je suis très contente de pouvoir participer à l'aventure de ce cabinet d'architecte dans lequel je me suis très bien intégrée.

24 Avenue Foch - 64100 BAYONNE
www.aog-architectes.fr



agence@aog-architectes.fr
05 40 07 58 50



Olivier Gobrecht
Architecte D P L G



Géraldine Rubino
Dessinateur Projeteur



Carole Louis
Assistante Administrative

MOYENS HUMAINS A DISPOSITION

1 Architecte DPLG
1 Dessinateur projeteur
1 Assistante Administrative

MOYENS MATERIELS

INFORMATIQUE

PC Windows 10
PC portable
PC Tablette surface
Traceur / imprimante laser

LOGICIELS

Archicad
Photoshop
Sketchup
PAC office Word Excel
Access PP



24 Avenue Foch - 64100 BAYONNE - Tél. : 05 40 07 58 50
Mail : agence@aog-architectes.fr - Site web : www.aog-architectes.fr
N° ordre S21642 - SIRET 884 335 175 00011 - APE 7111Z



FAÇADE OUEST - BÂTIMENT A ET B



FAÇADE EST - BÂTIMENT A ET B



FAÇADE SUD - BÂTIMENT B

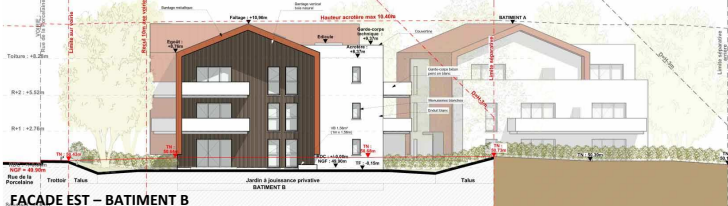

FAÇADE EST - BÂTIMENT B



FAÇADE NORD - BÂTIMENT B



Maitre d'ouvrage : Bouygues Immobilier

Lieu du projet : Bayonne

Architecte : AOG Architectes

Description :

Construction d'une résidence de 20 logements. Le projet est composé de :

- 1 bâtiment collectif de type R+1 en accession de 8 logements pour une surface de plancher de 503,00m²
- 1 bâtiment collectif de type R+1 de 12 logements en accession d'une surface de plancher de 896,00m²
- Un parking commun en sous-sol de 26 places et 1 local deux roues de 30,5m².
- Un parking extérieur de 5 places visiteurs
- Un local ordures ménagères

La liaison entre ces deux bâtiments se fait depuis un parvis recouvrant le sous-sol, agrémenté d'arbustes et de massifs.

Les espaces verts sont en majeure partie distribués en jardins privatifs plantés d'arbres et engazonnés.



Légende:

- Arbres omnipotents
- Arbres essence locale persistante
- Chêne liège
- Chêne pédonculé
- Régulier
- Myrtille
- Eucalyptus
- Moyens arbres
- Arbres réguliers - arbustes
- Cheminement terre - pavés
- Cheminement pavés PMR
- Zone arrosable
- Cheminement pavés - béton lisse
- Espaces verts
- Zone d'activités



Bâtiment Social – FACADE NORD



Bâtiment Social – FACADE SUD



Bâtiment Social – FACADE EST



Bâtiment Social – FACADE OUEST

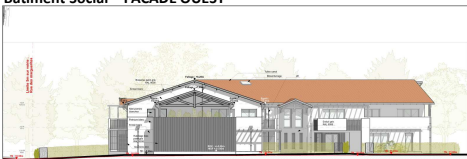

Bâtiment Accession – FACADE SUD



Bâtiment Accession – FACADE EST



Maison individuelle – FACADE OUEST

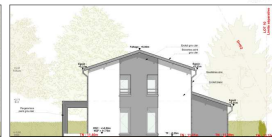

Maison individuelle – FACADE EST

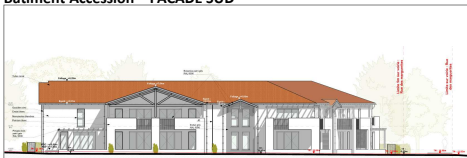

Bâtiment Accession – FACADE NORD



Bâtiment Accession – FACADE OUEST

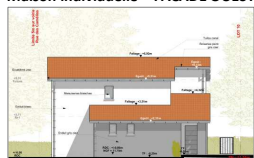

Maison individuelle – FACADE NORD



Maison individuelle – FACADE SUD



24 Avenue Foch - 64100 BAYONNE
www.aog-architectes.fr

LOG
ARCHITECTES

agence@aog-architectes.fr
05 40 07 58 50

Maitre d'ouvrage : Bouygues Immobilier

Lieu du projet : Labenne

Architecte : AOG Architectes

Description :

Construction d'une résidence de 43 logements. Le projet est composé de :

- 1 bâtiment collectif de type R+1 en accession de 17 logements pour une surface de plancher de 1154,17m²
- 1 bâtiment collectif de type R+1 de 17 logements sociaux, d'une surface de plancher de 1061,22m²
- 9 maisons en accession : 7 maisons jumelées et 2 maisons individuelles pour une surface de plancher de 993,95m².
- Un parking commun de 77 places pour les collectifs et 1 place privative devant chaque maison

Un cheminement piétons terre-pierre traversant la bande verte au Sud de la parcelle



24 Avenue Foch - 64100 BAYONNE
www.aog-architectes.fr

LOG
agence@aog-architectes.fr
05 40 07 58 50

ARCHITECTES

Maitre d'ouvrage : Particulier
Lieu du projet : Arcangues
Architecte : AOG Architectes
Description :
 Rénovation et extension d'une maison individuelle.



FACADE SUD - ETAT EXISTANT



FACADE SUD - ETAT PROJET





Plan de masse

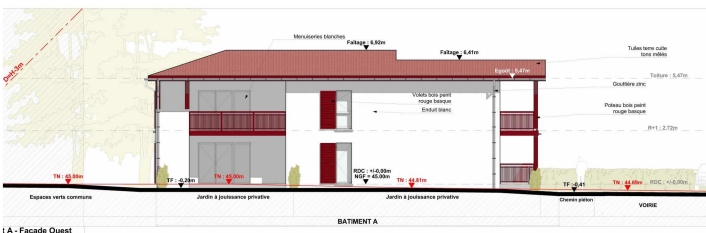

1 A - Façade Ouest

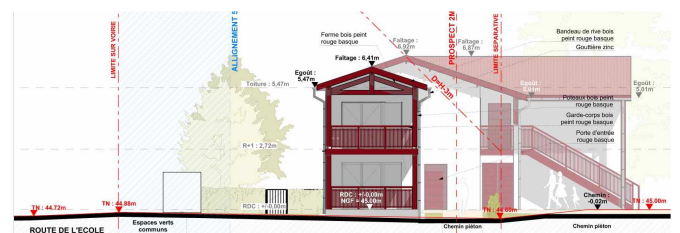

Bâtiment B - Façade Sud



Bâtiment B - Façade Nord



BATIMENT A

24 Avenue Foch - 64100 BAYONNE
www.aog-architectes.fr

AOG
agence@aog-architectes.fr
05 40 07 58 50

ARCHITECTES

Maitre d'ouvrage : DOMOFrance

Lieu du projet : Ustaritz

Architecte : AOG Architectes

Description :

Réalisation de 7 logements sociaux sur la commune d'Ustaritz.

Le projet se situe proche de l'école et des transports en commun.

Il est composé de deux petits bâtiments de type R+1 dont l'architecture reprend celle des maisons basques traditionnelles :

- Bâtiment A :

- 2T3 et 2T2

Le bâtiment B :

- 2T2 et 1T4

- 1 Local ordures ménagères et parking deux roues

- 1 Parking accueillant 12 places à l'extérieur dont 2 places PMR.



Plan de masse



Façade Nord

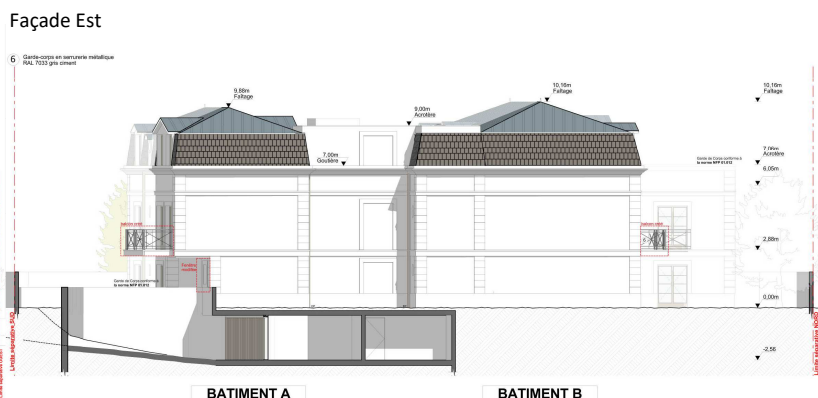

Façade Est



Façade Sud

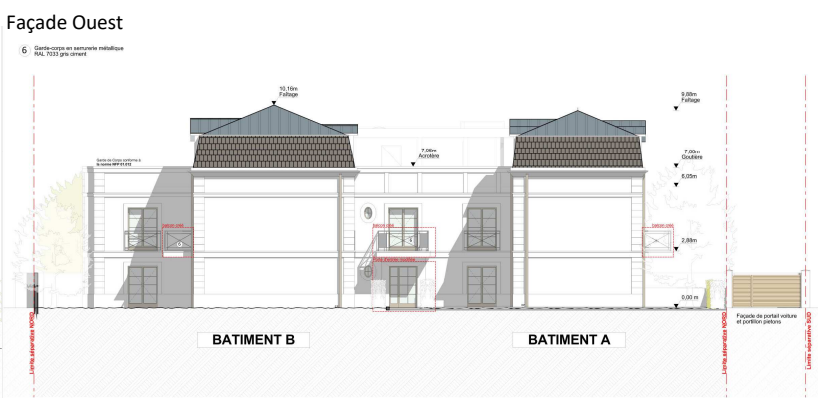

Façade Ouest



Maitre d'ouvrage : SOPRIMMO

Lieu du projet : Clamart

Architecte : LA VILLA Architecture Ingénierie Patrimoine

Architecte co-traitant : AOG Architectes

Description :

Modification du bâtiment, création de balcons supplémentaires et division d'appartements. Réalisation d'un permis modificatif.

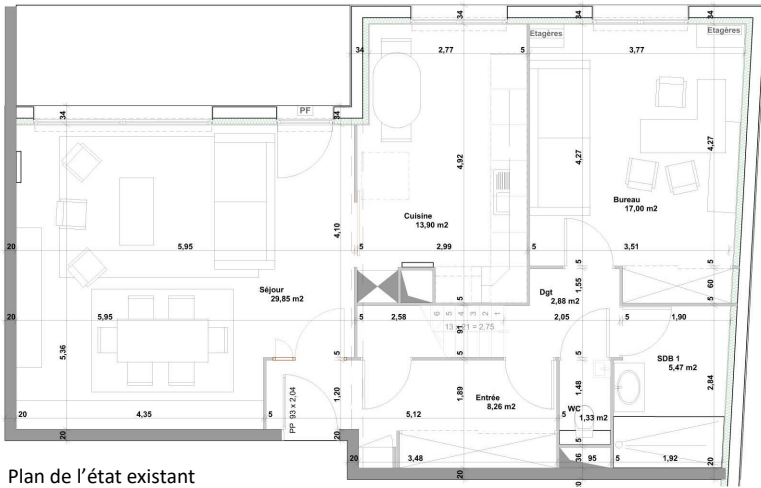

Plan de l'état existant



Maitre d'ouvrage : Particulier

Lieu du projet : Bayonne

Architecte : AOG Architectes

Description :

Rénovation d'un appartement, restructuration des volumes, mise en valeur des espaces, création de rangements et meubles sur mesure.



Etat futur





Plan de masse



Maitre d'ouvrage : BOUYGUES IMMOBILIER

Lieu du projet : St Vincent de Tyrosse

Architecte : AOG Architectes

Description :

Notre démarche architecturale consiste à établir un concept formel objectif, synthétisant l'analyse et la lecture des contraintes du site, des bâtiments qui le composent et du programme pour produire un ensemble exprimant sa propre identité tout en s'intégrant dans son environnement.

L'enjeu d'une telle opération ne saurait se réduire à la mise en place d'un projet immobilier. La démarche doit se retrouver dans la qualité des espaces dévolus à ce projet. Les enjeux s'appliquent à toutes les facettes du projet, pour toutes les catégories d'utilisateurs.

Nous concevons un projet qui répond à ce faisceau d'exigences, constituer un lieu que les occupants s'approprient, y trouver des espaces diversifiés dans une distribution simple et claire.

Nous ordonnerons l'espace construit, satisferons les demandes fonctionnelles précises du programme et assurerons, avec l'aménagement des espaces extérieurs, la cohérence et la continuité du tissu urbain et paysagé.

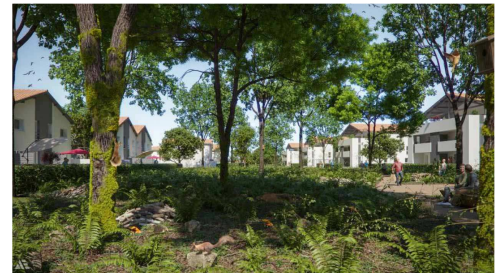

Maitre d'ouvrage : SOPRIMMO

Lieu du projet : Soorts- Hossegor

Architecte conception : Douarche & Co

Architecte réalisation : AOG Architectes

Description :

Le terrain se situe sur la route départementale N°652, sur la commune de Soorts-Hossegor.

Le projet est composé de :

1 bâtiment collectif de 17 logements comprenant 3 logements sociaux et 14 logements en accession.

1 parking extérieur de 23 places comprenant 2 places PMR.

1 Local vélo prévu à l'intérieur du bâtiment ainsi que des caves.

Un container enterré est prévu au début du chemin d'accès de la résidence.



Plan de masse

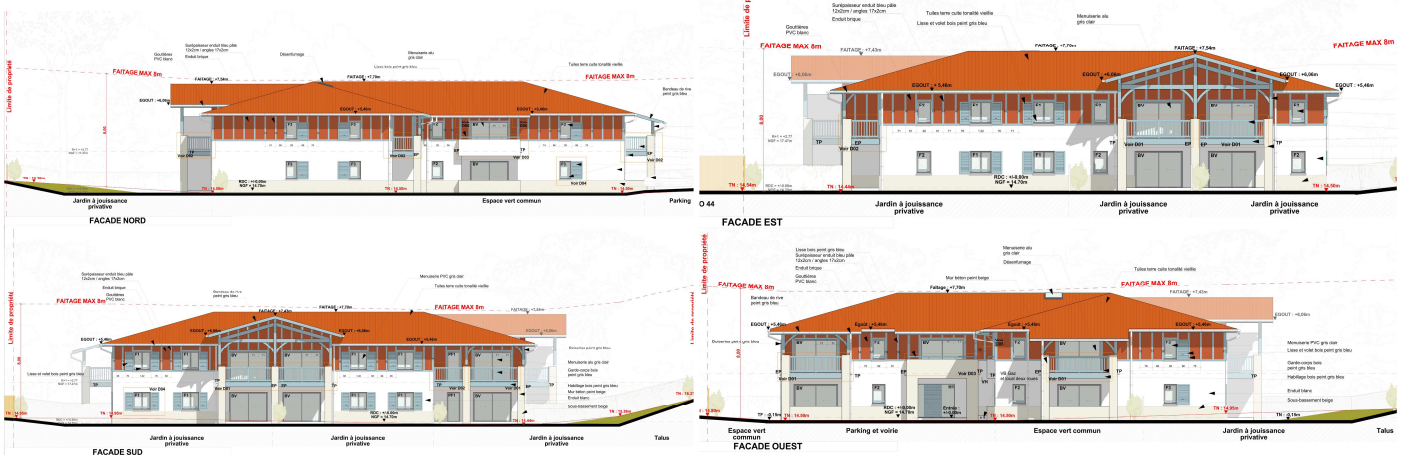

FACADES





Plan de masse



VOLUMES



FACADE OUEST



FACADE EST



Façade Est



Façade Ouest

Maitre d'ouvrage : NEXITY

Lieu du projet : Vieux-Boucau-les-Bains

Description :

Le projet se compose de 35 logements, dont 16 sociaux et 18 en accession.

Il se décompose en collectifs de tailles intermédiaires, au cœur d'un espace arboré de la commune de Vieux Boucau et proche de toutes commodités.

Le mélange de matériaux enduit et bois permet de dynamiser l'architecture du projet, tout comme les toitures qui se divisent pour former de petits îlots à l'image des maisons environnantes.



24 Avenue Foch - 64100 BAYONNE
www.aog-architectes.fr

LOG

agence@aog-architectes.fr
05 40 07 58 50

ARCHITECTES

Maitre d'ouvrage : SOPRIMMO

Lieu du projet : Anglet

Description :

Le terrain se situe dans la commune d'Anglet, proche de l'océan.

Le projet est composé de :

5 maisons individuelles et 4 maisons mitoyennes.

La répartition des logements est la suivante :

2T5

5T3

2T4

Les maisons donnent sur des jardins et possèdent toutes deux places de stationnements.

4 places visiteurs sont réalisées à l'entrée du projet.

Plan de masse

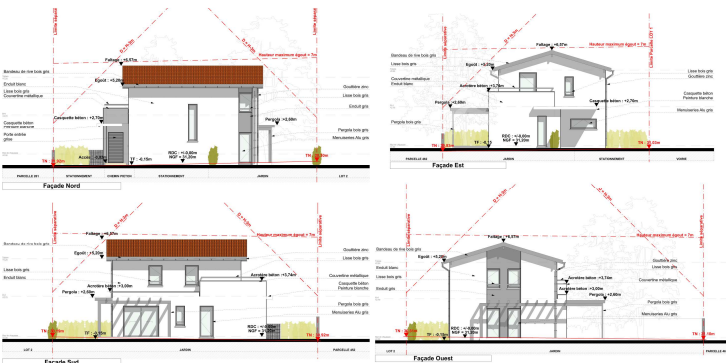

Façades LOT 1

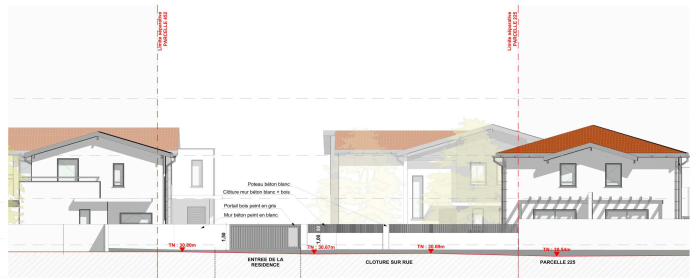

Façade sur rue



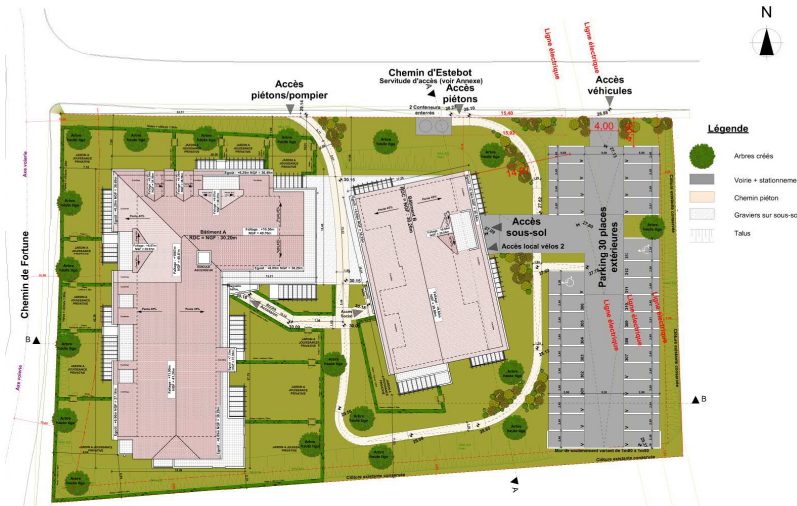

Plan de masse



Façade Ouest sur rue

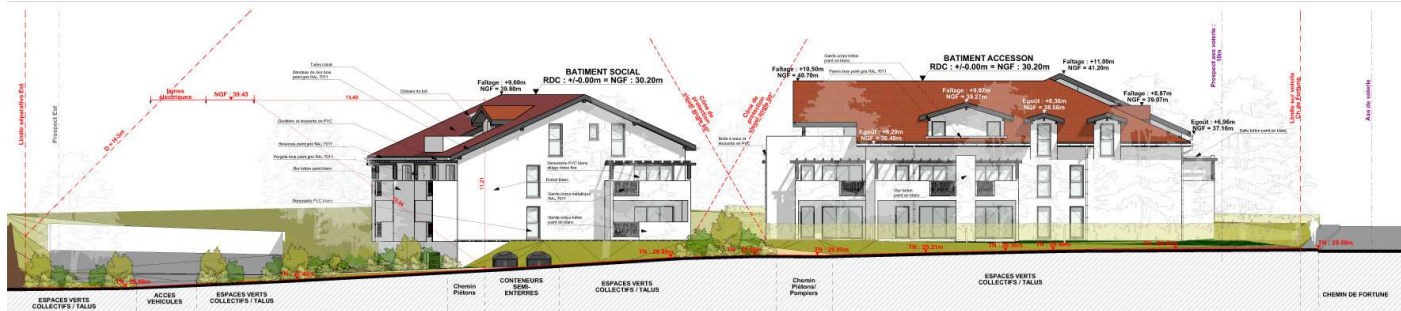

Façade Nord sur rue



Maitre d'ouvrage : Bouygues Immobilier
Lieu du projet : Bayonne

Description :
Le terrain se situe dans la commune de Bayonne, proche de toutes commodités.

- Le projet est composé de :
- 1 bâtiment collectif de 27 logements en accession libre
 - 1 bâtiment collectif de 12 logements sociaux
 - 1 sous-sol réunissant les deux bâtiments collectifs est dédié au stationnement des véhicules et des deux roues
 - 1 parking extérieur vient compléter les besoins en stationnement
 - 5 places de stationnement donnent sur l'emprise publique
 - 1 emplacement pour les ordures ménagères sur emprise publique

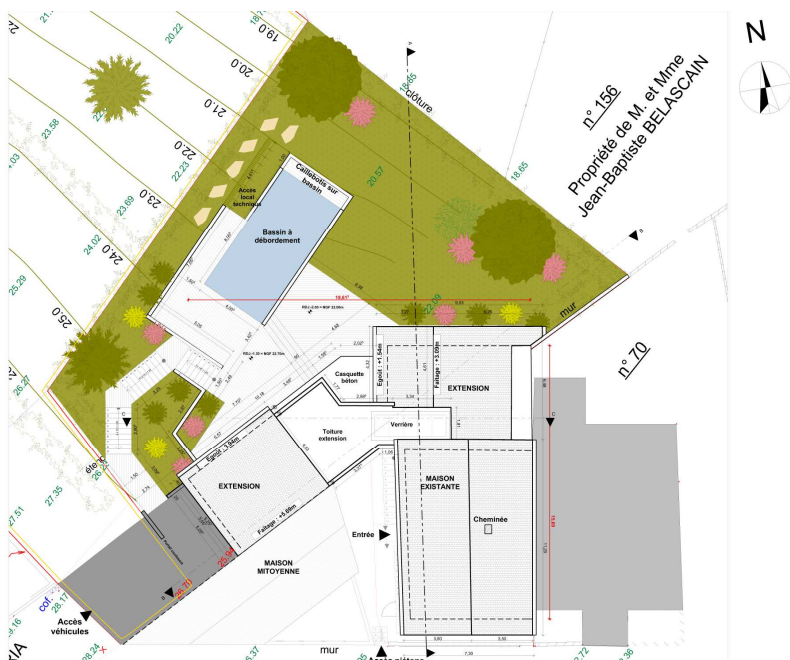

Plan de masse



Maitre d'ouvrage : Particulier

Lieu du projet : Saint-Jean-de-Luz

Description :

Le terrain se situe dans la commune de Saint-Jean-de-Luz, à proximité de l'océan.

Le projet consiste à rénover et agrandir une maison existante modernisée en modifiant les menuiseries et les garde-corps de la façade Sud.

L'extension en façade Nord, reprendra l'architecture existante et sera implantée dans la continuité de la maison en limite de propriété Sud donnant sur le jardin.

Les deux volumes existants séparés par le jardin seront reliés en respectant le dénivelé du terrain, donnant une impression d'une seule et unique villa de type basque.



Façade Ouest - Projet

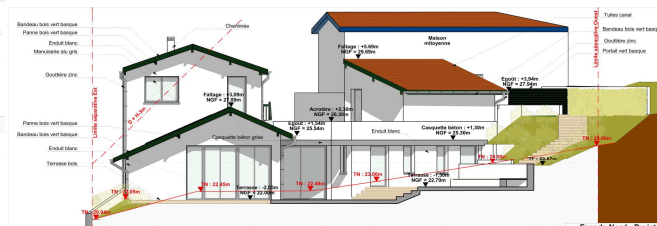

Façade Nord - Projet



Façade Nord-Ouest - Projet

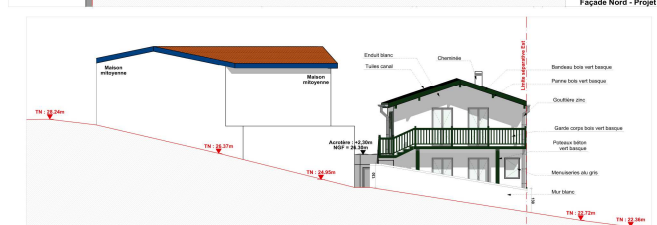

Façade Sud - Projet





Plan de masse

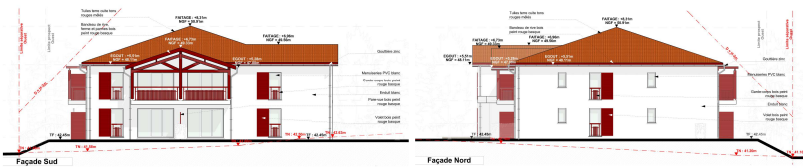

BATIMENT SOCIAL



Maitre d'ouvrage : Immobilière Sud Atlantique

Lieu du projet : Ustaritz

Description :

Le terrain se situe sur la commune d'Ustaritz. La maison et le hangar existants seront démolis pour laisser place à deux bâtiments collectifs en R+1.

Le projet se compose donc d'un bâtiment collectif de 12 logements en accession, et d'un bâtiment collectif de 12 logements sociaux. Il sera réalisé 41 places de stationnements extérieures réalisées en evergreen ainsi qu'un local deux roues. Le reste du terrain sera traité en espaces verts.

La répartition des logements est la suivante :

Bâtiment A accession :

4 T2 ; 4 T3 et 4 T4

Bâtiment B social :

8 T2 et 4 T3

Ambiances recherchées



Jeux pour enfants sous les pins



Espace public au contact de la forêt conservée



Ambiance naturelle du sous-bois



Stationnements en dalles engazonnées isolés des logements par une large bande plantée



Mobilier en bois disséminé sous le couvert végétal



Plan de masse



Maitre d'ouvrage : Immobilière Sud Atlantique

Lieu du projet : Capbreton

Description :

Etude environnementale et architecturale en vue d'une présentation en Mairie pour la réalisation de 88 logements.



Plan de masse



Façade Nord

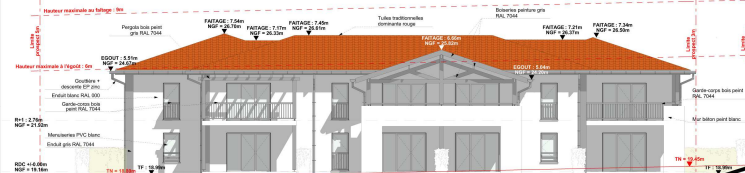

Façade Sud

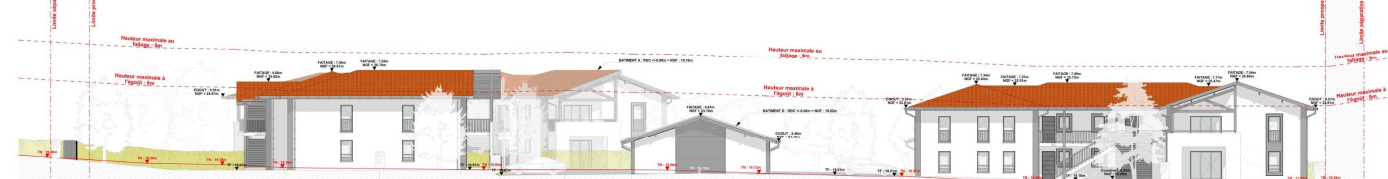

Façade arrière



Façade sur rue



Maitre d'ouvrage : Bouygues Immobilier

Lieu du projet : Bénése-Maremne

Description :

Le terrain se situe sur la commune de Bénése-Maremne, bordé par la route de Cantegril au Sud Ouest, et par des habitations au Nord et à l'Est.

La répartition des logements est la suivante :

- 6 T4
- 12 T3
- 12 T2

Le projet est composé de :

- 3 bâtiments semi-collectifs de 10 logements chacun
- 2 bâtiments seront dédiés au stationnement accueillant chacun 10 box.
- 1 troisième qui sera aménagé en un local deux roues et d'une partie local multi opérateur (LMO).



Maitre d'ouvrage : SOPRIMMO

Lieu du projet : Anglet

Description :

Le terrain se situe sur la commune d'Anglet, proche de l'océan, bordé par des habitations.

La répartition des logements est la suivante : 2T2 ; 3T4 ; 1T5

Le projet est le regroupement de 2 maisons mitoyennes (l'une existante rehaussée et l'autre une extension plus petite) découpées en appartements, afin de s'intégrer parfaitement au tissu pavillonnaire du quartier.

La rehausse de la maison existante reprend l'esprit des maisons traditionnelles modernisé par les gardes corps et l'entrée en bardage bois. L'extension est composée de deux éléments plus moderne blanc et gris, soulignés par un autre élément au RDC en bois venant adoucir le tout. Les façades offrent aux riverains une vision découpée et harmonieuse du volume global rappelant la silhouette des grandes maisons basques.



Plan de masse



Façade SUD OUEST



Façade SUD EST

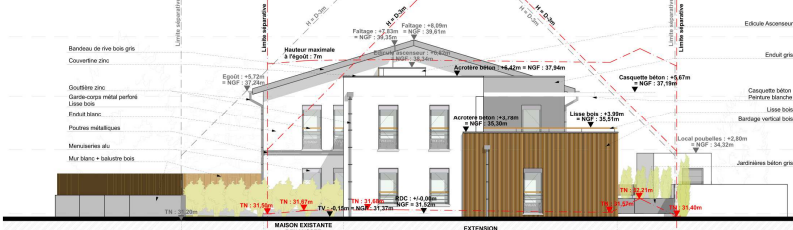

Façade NORD OUEST



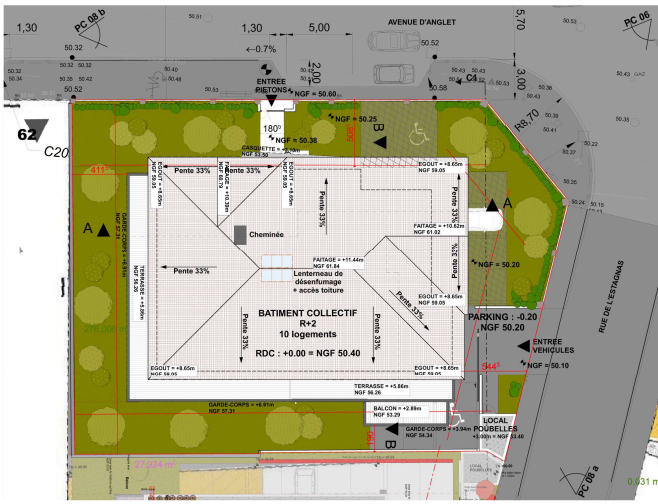

- Arbres de hautes tiges
 - Chêne vert
 - Camélia roug
 - Camélia blan
- Arbustes d'ornement
 - Hortensia bi
 - Haie vive d'essences locales

24 Avenue Foch - 64100 BAYONNE
www.aog-architectes.fr

LOG ARCHITECTES

agence@aog-architectes.fr
05 40 07 58 50

Maitre d'ouvrage : IMMOTEC
Lieu du projet : Biarritz

Description :
Le terrain se situe sur la commune de Biarritz, proche de toutes commodités, bordé par des habitations.
La répartition des logements est la suivante : 4T2 ; 4T3 ; 2T4

Le bâtiment de forme simple, implanté parallèlement aux limites arrières, reprend la forme du terrain, donnant ainsi naissance à des façades Sud et Ouest découpées au rythme des prospects.
Les façades offrent aux riverains une vision et harmonieuse du volume global rappelant la silhouette d'une grande maison.

Le bâtiment vient couvrir le parking, donnant un sentiment de profondeur au projet, évitant le contact direct avec une porte de garage dès l'arrivée sur site, augmentant ainsi les perspectives.

Le soubassement entre le hall et le local vélo se détache du volume global par un enduit de couleur gris, donnant de la profondeur aux façades Nord et Est. Cette différence de teinte permet une meilleure lecture de l'accès au bâtiment.



Façade EST

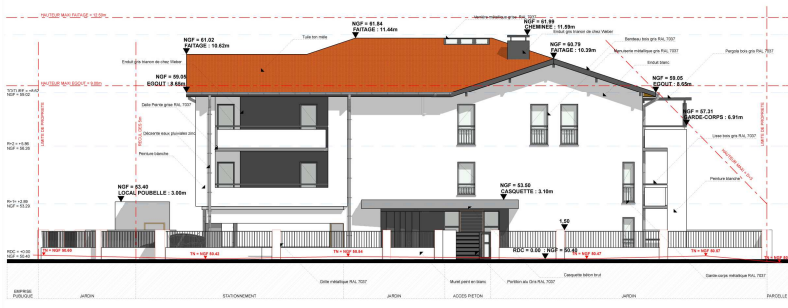

Façade NORD





agence@aog-architectes.fr
05 40 07 58 50

Maitre d'ouvrage : Particuliers

Lieu du projet : Biarritz

Description :

Le terrain se situe sur la commune de Biarritz, au 11 rue Pétricot.

Le projet consiste à rénover un appartement en RDC, réorganiser l'espace afin de créer une chambre supplémentaire et une cuisine ouverte sur le séjour. Création d'une fenêtre au nord pour accueillir la chambre supplémentaire, agrandir les fenêtres du séjour pour les transformer en porte fenêtre à galandage.

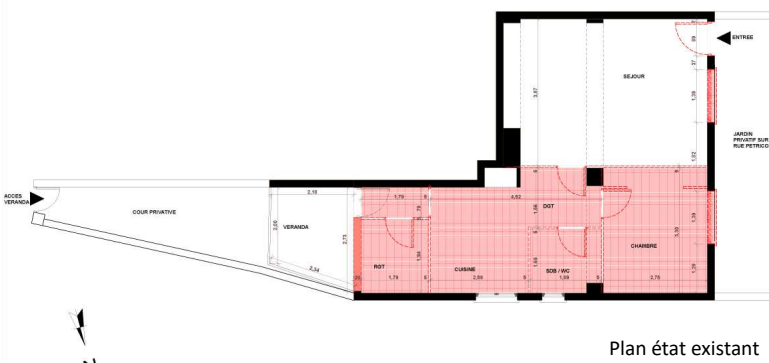

Plan état existant

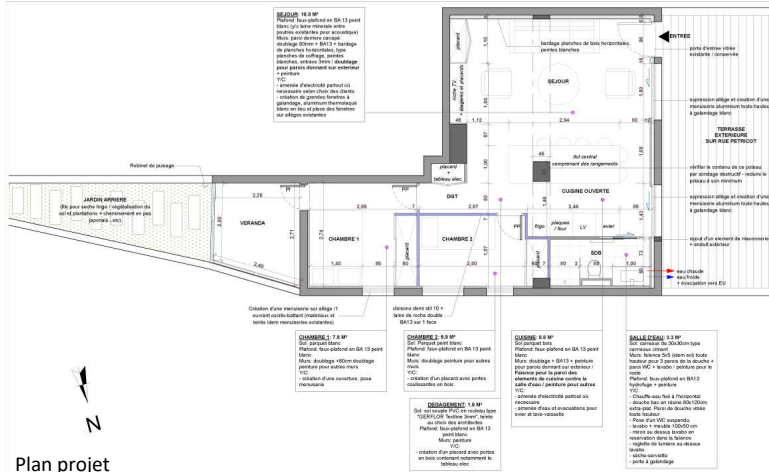

Plan projet

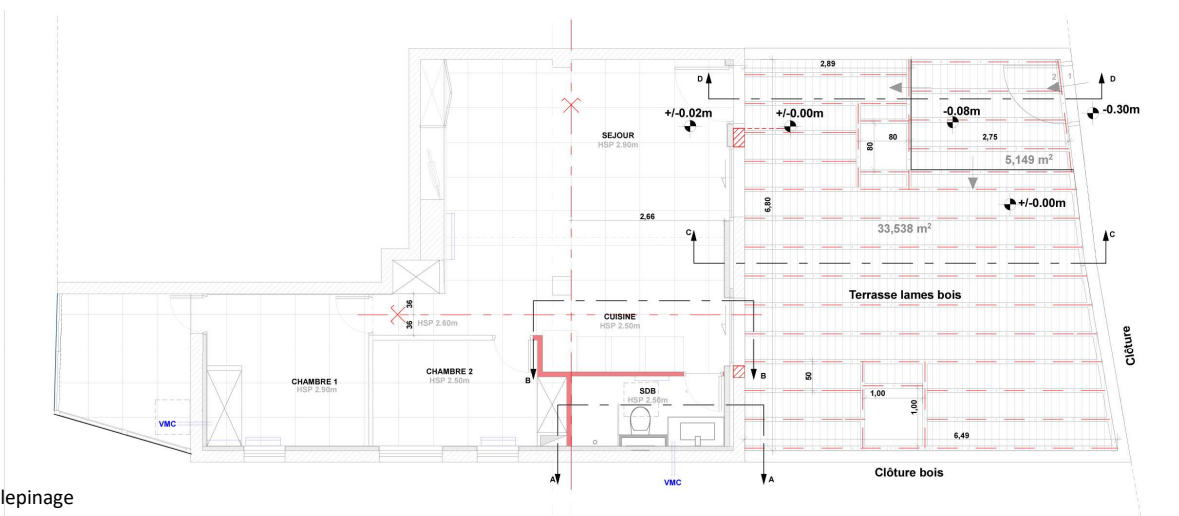

Plan calepinage



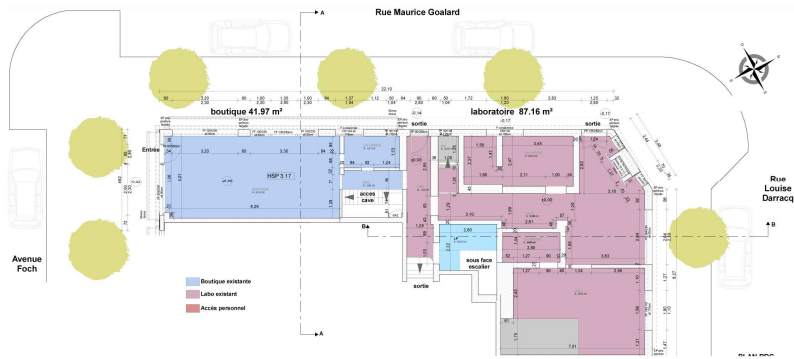

Plan EXISTANT

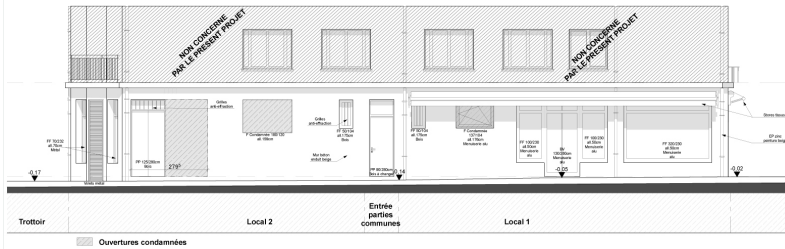

Façade Ouest EXISTANT

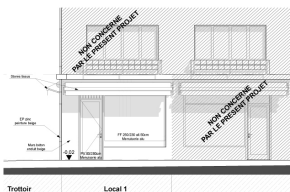

Façade Sud EXISTANT

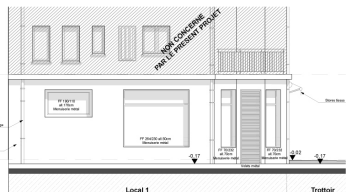

Façade Nord EXISTANT

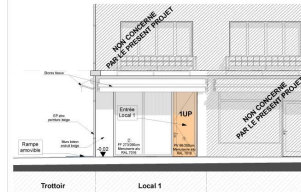

Façade Sud PROJET



Façade Nord PROJET

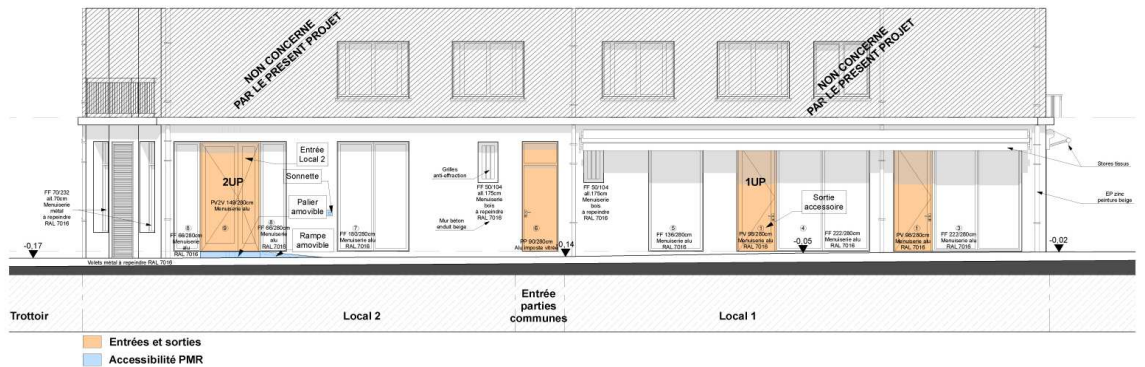

Façade Ouest PROJET

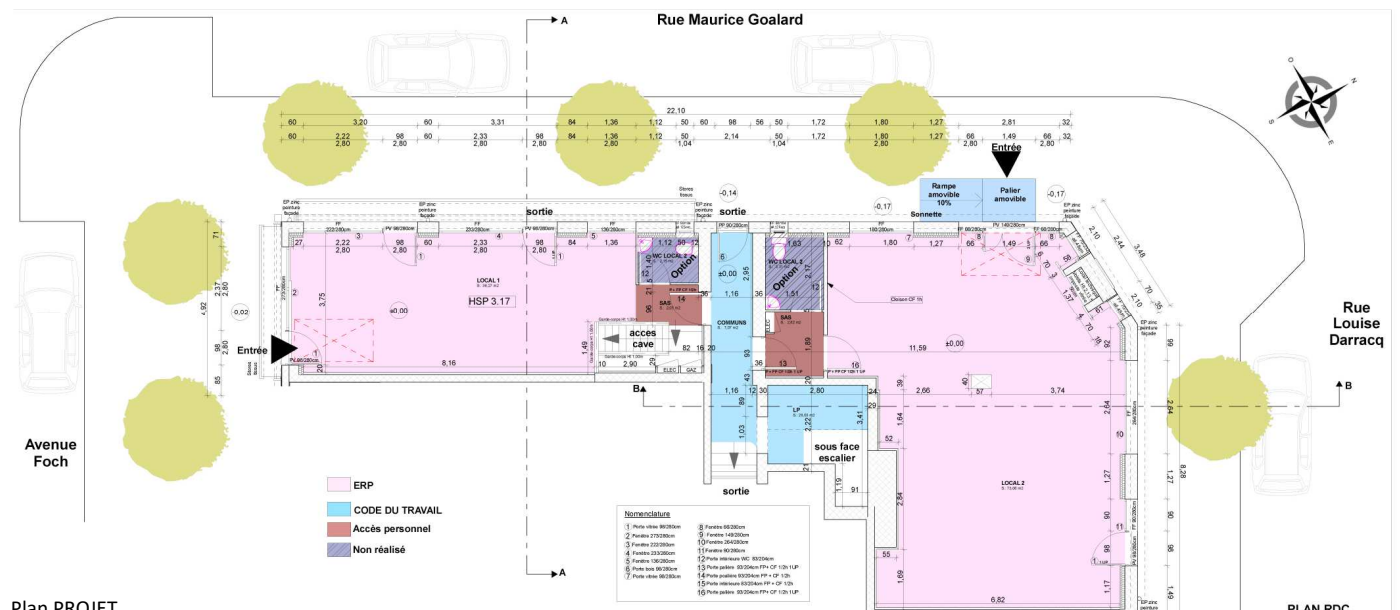

Plan PROJET

24 Avenue Foch - 64100 BAYONNE
www.aog-architectes.fr

LOG
agence@aog-architectes.fr
05 40 07 58 50

ARCHITECTES

Maitre d'ouvrage : Boucherie BRILLANT

Lieu du projet : Bayonne

Description :

Le local se situe au 24 Avenue Foch à Bayonne.

Le projet consiste à rénover une boucherie en un local commercial et un local de bureaux destinés à la location.

Ce projet entraîne la modification des baies vitrées, et la mise aux normes incendie et PMR.



Maitre d'ouvrage : Particuliers

Lieu du projet : Biarritz

Description :

Le terrain se situe sur la commune de Biarritz, au 8 rue de l'océan, Villa St Bernard. Le terrain est bordé par deux chemins piétons permettant l'accès aux maisons des parcelles 103 et 100.

Le projet se compose d'une rehausse et d'une extension de la villa existante.

Pour la rehausse, une démolition de la toiture sera réalisée afin de bâtir un étage supplémentaire permettant l'aménagement de chambres et salles d'eau.

La démolition d'une partie du mur de clôture de la cour sera nécessaire afin de réaliser l'extension côté rue permettant d'accueillir une entrée et d'un balcon pour l'étage.

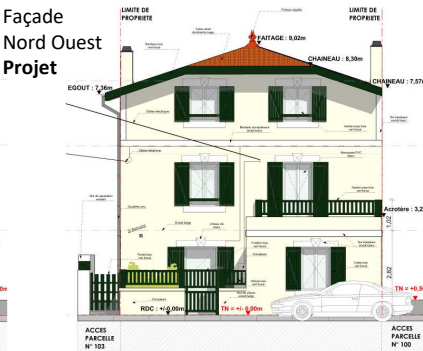
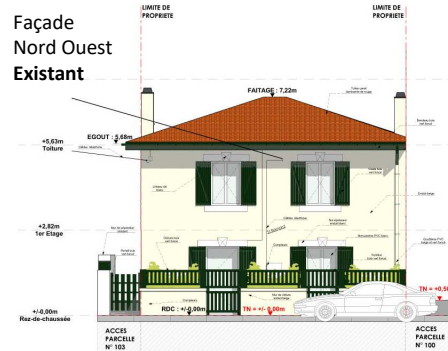
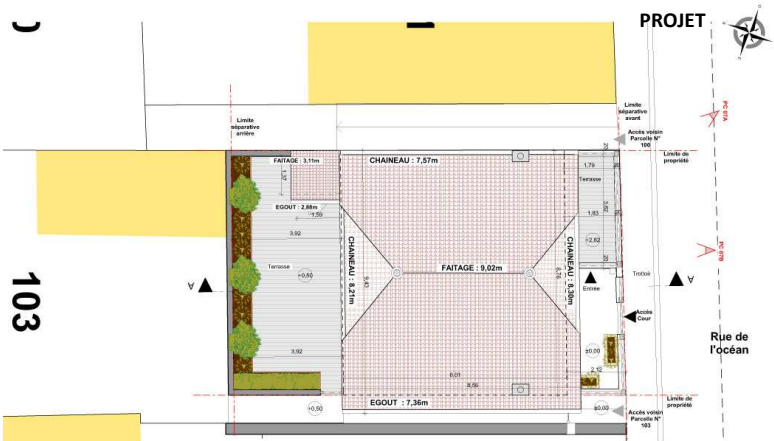
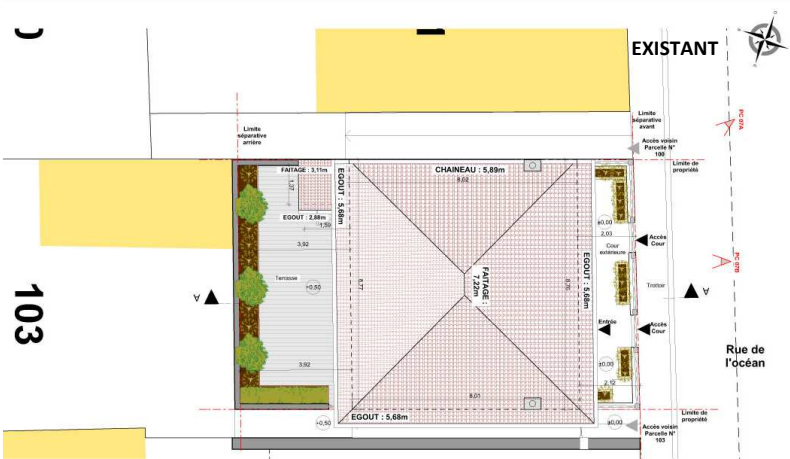

Façade Nord Est Existant

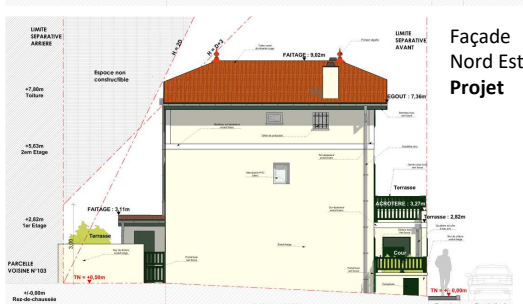

Façade Nord Est Projet



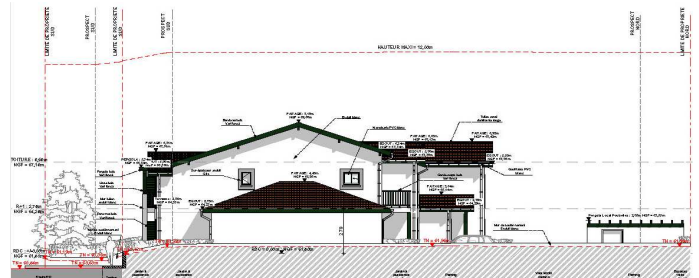
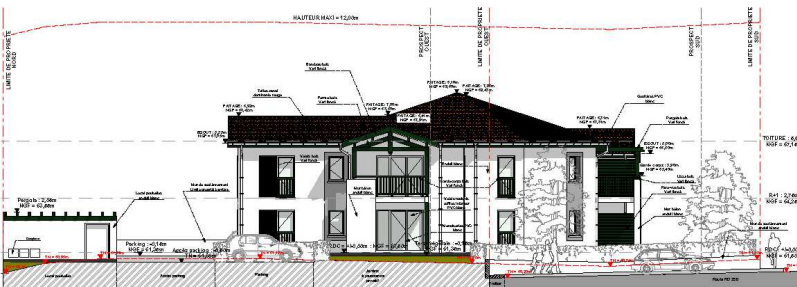
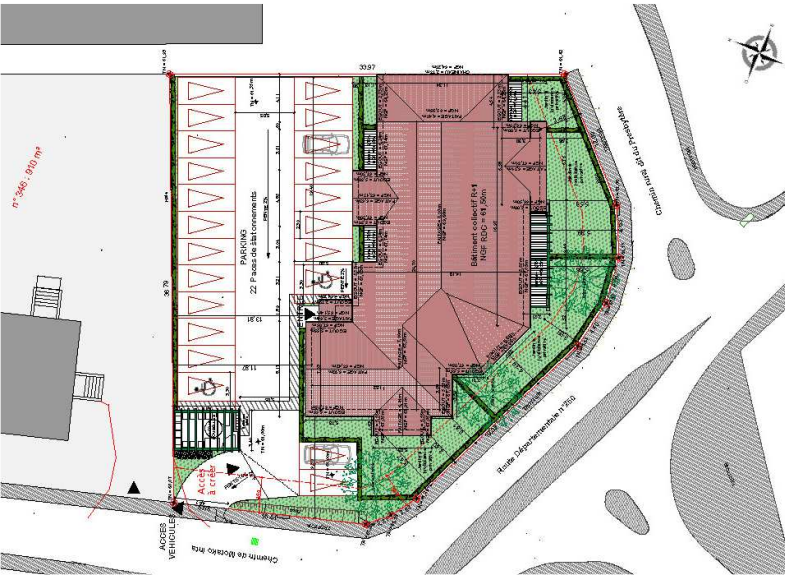

Maitre d'ouvrage : Apria

Lieu du projet : Jatjou

Description :

Le terrain se situe sur la commune DE JATJOU, proche du centre bourg, lieu-dit «place».

La réparation des logements est la suivante:

7 T2 et 4 T3

Au RDC sont réalisés 6 appartements avec des jardins à jouissance privées, 22 places de stationnements, un local poubelle à l'entrée de l'opération est accessible directement depuis l'extérieur.

Ce local est clos et simplement couvert par une pergola bois.

Aux niveaux 1, des logements largement ouvert sur l'extérieur donnant sur de large balcon ou loggia.

Le bâtiment de forme simple, implanté parallèlement à limite arrière, reprend la forme du terrain, donnant ainsi naissance à une façade Sud parallèle à la voie.

Le projet accroche la lumière d'Est en Ouest, accentuant les profondeurs des façades sur rue.

Elles offrent aux riverains une vision harmonieuse simple et traditionnelle parfaitement en adéquation avec le tissu local.



24 Avenue Foch - 64100 BAYONNE
www.aog-architectes.fr

LOG

agence@aog-architectes.fr
05 40 07 58 50

ARCHITECTES

Maitre d'ouvrage : Bouygues Immobilier

Lieu du projet : St André de Seignanx

Description :

Le terrain se situe sur la commune de Saint André de Seignanx, à l'entrée du centre-bourg, bordé par la route du Bourg à l'Est, la route des Cinq Cantons au Sud, et l'allée de Camiade au Nord et à l'Ouest. Le quartier du Bourg est une zone vouée à une densification progressive, composée de lotissements d'habitation, de commerces de proximité, de terrains communaux, d'activités sportives et de grands terrains agricoles libres.

Le projet est composé de 20 maisons individuelles et de deux bâtiments collectifs de 14 et 12 logements pour une surface de plancher total de **3831.34m²**.

Les maisons et le collectif de 14 logements sont destinés à de l'accèsion libre et le collectif de 12 logements à du social.

Le bâtiment social représente une surface de plancher de **849.73 m²** pour 12 logements sur 46 au total, soit **26% du nombre de logements**, pour 25% demandés dans le PLU.

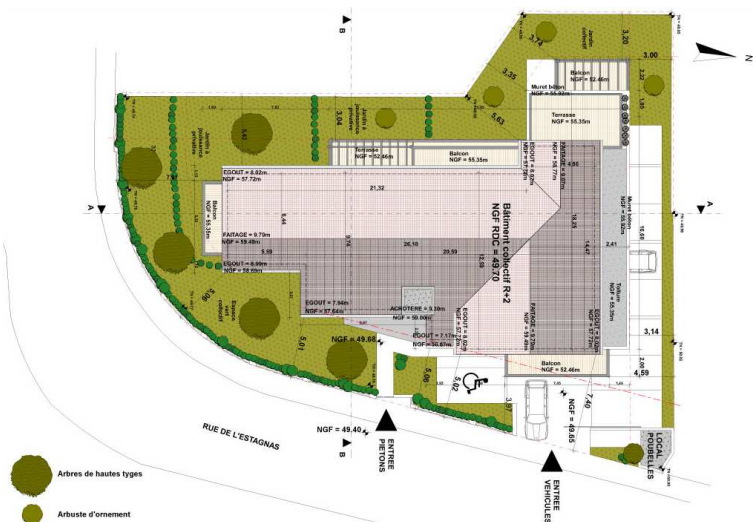

FACADE SUD avec clôture



Maitre d'ouvrage : IMMOTEC
Lieu du projet : Biarritz
Description :

Le terrain se situe sur la commune de Biarritz, proche de toutes commodités, bordé par des habitations.
La répartition des logements est la suivante : 1 T1; 6 T2; 3T3 et 1T4.

Le bâtiment de forme simple, implanté parallèlement aux limites arrières, reprend la forme en croix du terrain, donnant ainsi naissance à des façades ouest et est découpé au rythme des prospects.
Les façades offrent aux riverains une vision découpé et harmonieuse du volume global rappelant la silhouette des grandes maisons basques.

Le bâtiment vient couvrir le parking, donnant un sentiment de profondeur au projet, évitant le contact direct avec une porte de garage dès l'arrivée sur site, augmentant ainsi les perspectives.

La cage d'escalier est différenciée du reste du projet par un enduit gris clair et de grandes ouvertures. Ce volume vient marquer la façade d'entrée du projet et articuler les deux volumes de logements.

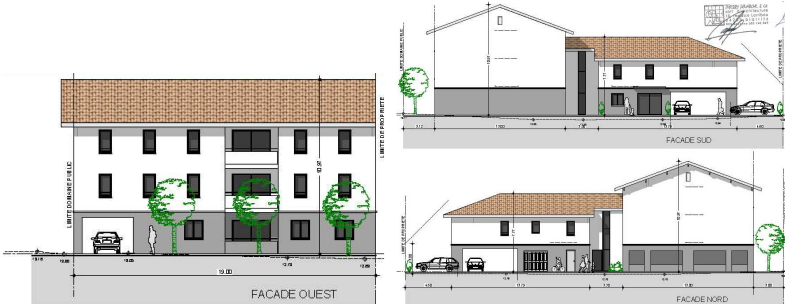
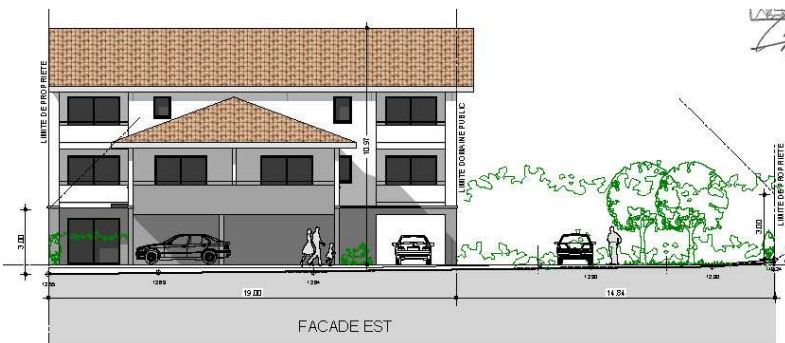
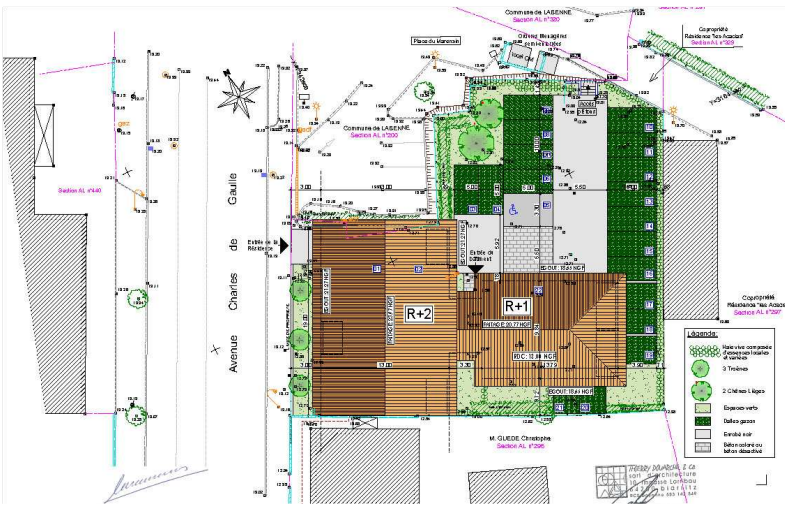

24 Avenue Foch - 64100 BAYONNE
www.aog-architectes.fr

LOG
ARCHITECTES

agence@aog-architectes.fr
05 40 07 58 50

Maitre d'ouvrage : Pierre d'aquitaine

Lieu du projet : Labenne
Projet réalisé en sous traitance par **L A D B**
Michel NECOL OPC

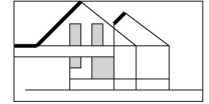

L . A . D . B
Les Alliés du Bâtiment
maîtrise d'oeuvre

Description :

Le terrain se situe au n°66 de l'avenue Charles de Gaulle sur la commune de Labenne.
L'environnement proche est composé d'habitat individuel et de collectif.
Le projet est composé d'une résidence de 11 logements.
Le bâtiment se décompose en deux volumes reliés perpendiculairement.
Le premier comportant 3 niveaux est implanté de limite à limite sur une profondeur de 13m avec un recul de 3m sur l'avenue du Général de Gaulle.
Le second, comportant deux niveaux, s'implante en retrait des limites.

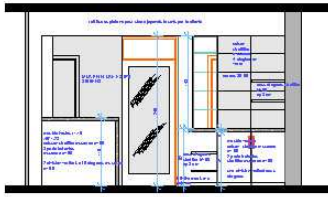

ref matériaux couleurs
stratifié mobiliers
muscade M100 de chez polyrey
hetre léger h 028

couleur mur
muscade M100 de chez polyrey
E 81075 SIKKENS
EN 0285

Maitre d'ouvrage : Cherry Nail

Lieu du projet : Bayonne

Description :

Le terrain se situe sur la commune d'Hasparren, en périphérie Sud-ouest du centre bourg, bordé par la voie communale n°4 d'Hasparren à Urrutia. Le quartier de Labiry est une zone vouée à une densification

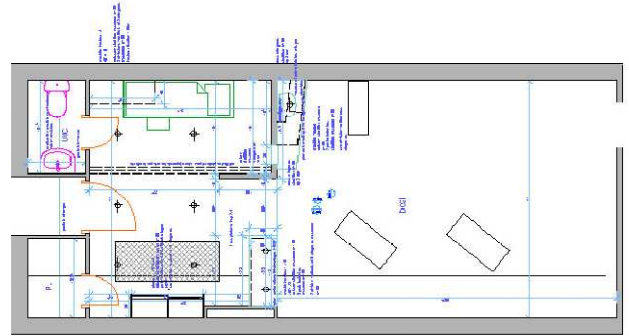
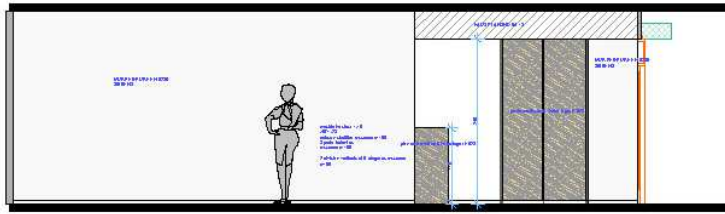
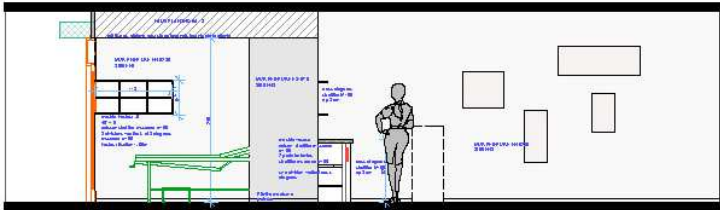

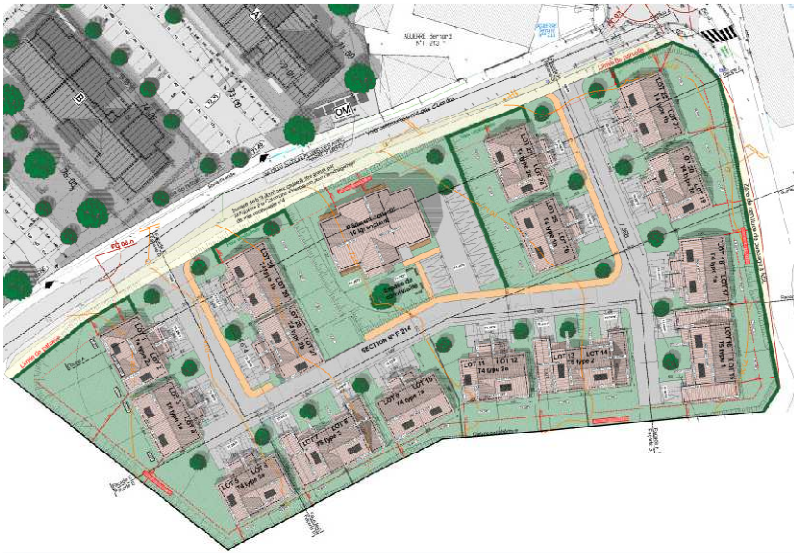

Maitre d'ouvrage : Bouygues Immobilier

Lieu du projet : Hasparren

Description :

Le terrain se situe sur la commune d'Hasparren, en périphérie Sud-ouest du centre bourg, bordé par la voie communale n°4 d'Hasparren à Urrutia. Le quartier de Labiry est une zone vouée à une densification progressive, composée de lotissements d'habitation, de surfaces commerciales, de terrains communaux, d'activités sportives et de grands terrains agricoles libres, organisés autour de l'axe de circulation principal, la route de Cambo (RD 22). Le projet est composé de 30 maisons individuelles et d'un bâtiment collectif de 10 logements pour une surface de plancher totale de 3680,46m².

Les maisons sont destinées à de l'accèsion libre et le collectif à du social.

Le social représente une surface de plancher de 665,04m² pour 10 logements sur 40 au total, soit **25% du nombre de logements**, comme demandés dans le PLU.

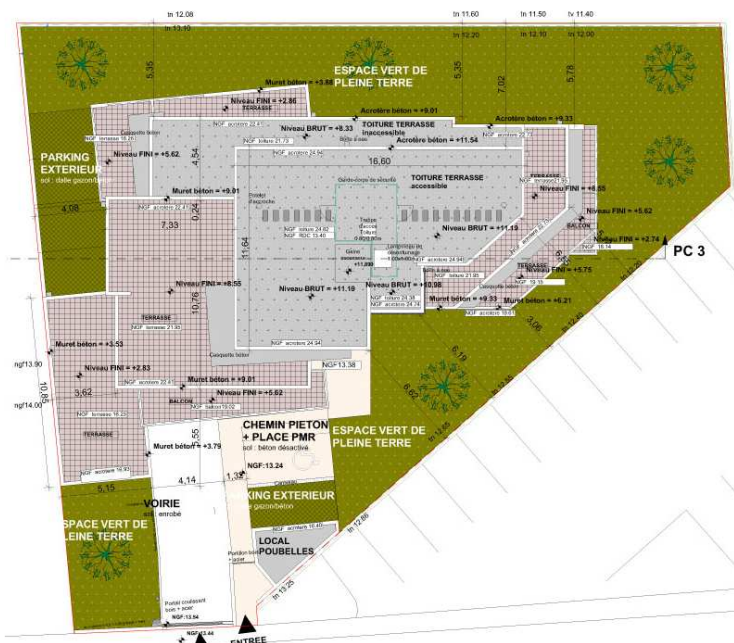

PLAN FACADE SUD



Maitre d'ouvrage : IMMOTEC

Lieu du projet : Anglet

SDP : 790m²
Coût : 960 000€ HT
Année : 2015
Mission : Etudes + travaux

Description :

Le projet se compose d'un petit collectif de 14 logements pour une surface de plancher de 790m². Le terrain se situe sur la commune d'Anglet, bordé par la rue du Dous Bos et la résidence l'orée du bois. La répartition des logements est la suivante : 1 T1 ; 7 T2 ; 6 T3 .

Le bâtiment de forme simple, implanté parallèlement à limite arrière, reprend la forme en trapèze du terrain, donnant ainsi naissance à une façade sud découpé au rythme des prospects. Le projet accroche la lumière d'est en ouest, accentuant les profondeurs de cette façade sud, largement représentative du projet. Elle offre aux riverains une vision découpé et harmonieuse. Le bâtiment vient couvrir le parking, donnant un sentiment de profondeur au projet.

La cage d'escalier est habillée de bardage bois de couleur naturel. Cette verticale vient marquer l'entrée de la résidence, et articuler les volumes du projet.



Maitre d'ouvrage : SCI GRAMONT

Lieu du projet : Bayonne

Description :

Le projet se situe au centre ville de Bayonne. Rénovation complète du bâtiment comprenant 3 logements, un par étage ; une circulation commune ainsi que les façades et la toiture, dans les respects de la réglementation thermique en vigueur.

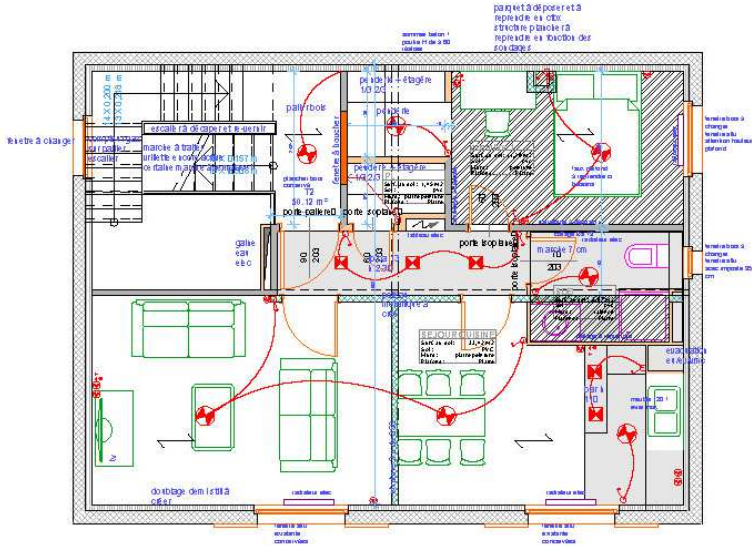

Appartement APRES



Parties communes AVANT



Parties communes APRES



Appartement AVANT





24 Avenue Foch - 64100 BAYONNE
www.aog-architectes.fr

agence@aog-architectes.fr
05 40 07 58 50

ARCHITECTES

Maitre d'ouvrage : BOUYGUES

Lieu du projet : Hasparren

Projet réalisé en sous traitance par L A D B

Michel NECOL OPC

Description :

Le projet se compose de 6 bâtir
une surface de plancher total d

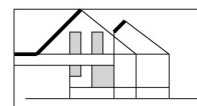

Bat B

libre

Bat A

libre

Bat d e f

30 lgts accession libre

Bat c

22 logements sociaux

L . A . D . B
Les Alliés du Bâtiment
maîtrise d'oeuvre

16 lgts accession

Le terrain se situe sur la commune d'Hasparren, en périphérie Sud-ouest du centre-bourg, bordé par la voie communale N°4 d'Hasparren à Urrutia. Le quartier de Labiry est une zone vouée à une densification progressive, composée de lotissements d'habitation, de surfaces commerciales, de terrains communaux, d'activités sportives et de grands terrains agricoles libres, organisés autour de l'axe de circulation principal, la route de Cambo (R.D. 22).

Les bâtiments collectifs A.B.C sont de type R+2 et implantés à des niveaux différents selon la topographie du terrain.

Les bâtiments D.E de typologie R+ 1 + duplex, sont conçus en habitat intermédiaire



PC	05 - FACADES GENERALES	Bouygues Immobilier	Maitre d'ouvrage: BOUYGUES IMMOBILIER 9 Rue de Beffort 64100 Bayonne	LOG ARCHITECTES	OLIVIER GOBRECHT ARCHITECTE Tel. 05 15 38 87 55 rue de saint péé E-mail: ogobrecht.architecte@el.fr	Echelle : 1/350 Le 15/10/2014
----	------------------------	---------------------	--	-----------------	--	----------------------------------



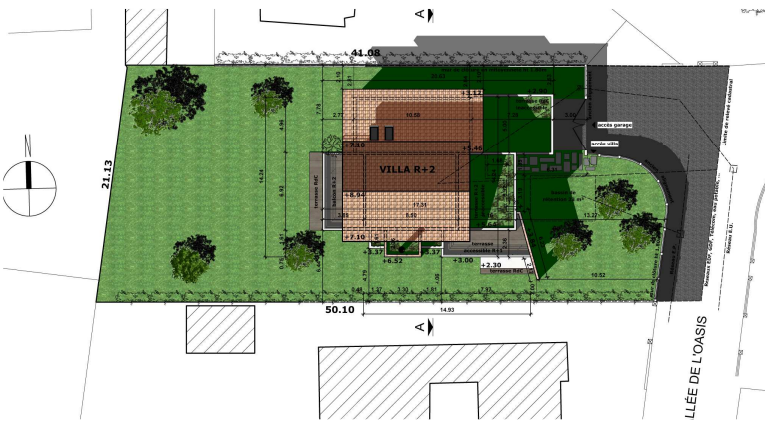

Maitre d'ouvrage : Particulier

Lieu du projet : ANGLET

Projet réalisé en sous traitance par **L A D B**

Marie Line NECOL

Aménagement des espaces intérieurs

Description :

Le terrain se situe sur la commune d'Anglet, en proximité du quartier des Cinq Zones, zone à prédominance urbaine collective et collectif. La parcelle d'une superficie de 1000 m², fait partie du lotissement « LOUT » accessible depuis l'allée de l'Oasis qui se termine en impasse au droit de la parcelle.



L . A . D . B
Les Alliés du Bâtiment
maîtrise d'oeuvre

Le projet consiste à réaliser une villa sur trois niveaux, de type T5 d'une superficie totale d'environ 285 m² pour une surface constructible maximale de 322 m², avec une emprise au sol de 208 m².

Le traitement architectural de la villa est varié et offre une grande diversité dans sa volumétrie, ce qui permet de dégager des espaces extérieurs intéressants tels que les grandes terrasses accessibles.

une hauteur sous plafond importante pour la cuisine, crée un beau volume connecté au niveau supérieur par des vues plongeantes depuis la mezzanine, un espace extérieur abrité grâce au porte-à-faux côté Ouest, ...

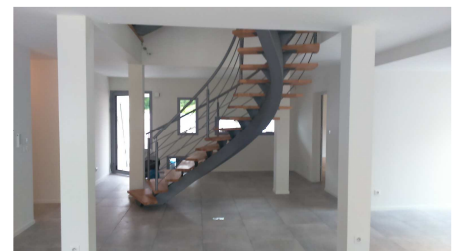

- Façade OUEST -

- Façade SUD -



Projet conçu par Olivier GOBRECHT en qualité d'architecte cogérant de la Sarl Adéquation



Maitre d'ouvrage : Particulier

Lieu du projet : ANGLET

Projet réalisé en co- traitance par L A D B

Marie Line NECOL

Michel NECOL



L . A . D . B
Les Alliés du Bâtiment
maîtrise d'oeuvre

Aménagement des espaces intérieurs

Description :

Le terrain se situe sur la commune d'Anglet, entre l'axe du BAB et la rue de Chassin, à proximité d'Aguiléra. L'unité foncière référencée BV 45, d'une superficie de 648 m², est desservie par la rue de Plantecoude. L'environnement urbain est composé de parcelles équivalentes regroupant essentiellement de l'habitat individuel.

Le terrain est sensiblement plat et possède un beau magnolia à l'avant de la propriété et quelques arbustes dans sa partie Sud et Est.

La villa se compose de plusieurs volumes en RdC, tous traités en toiture terrasse dont le traitement des façades varie entre de l'enduit blanc et un habillage bois. Le volume de l'étage, coiffé d'une toiture zinc, se détache de l'ensemble par le porte-à-faux créé en façade sud et le retrait de plus de 3 m par rapport à la limite Nord. L'entrée, encadrée par deux volumes bas, se démarque par sa double hauteur largement vitrée et sa toiture monopente.

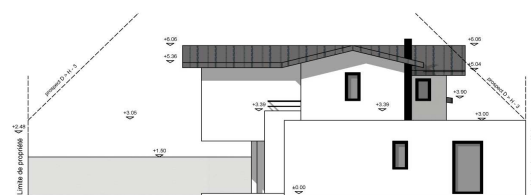
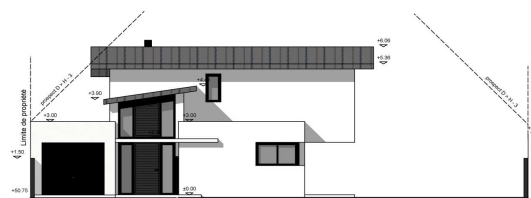
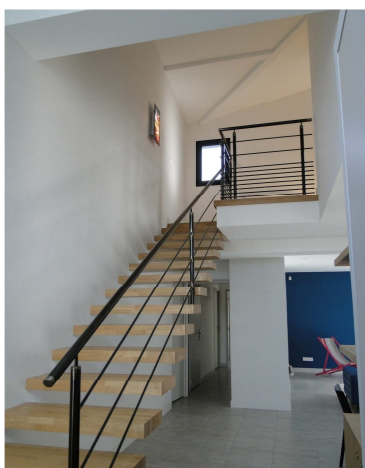

Projet conçu par Olivier GOBRECHT en qualité d'architecte cogérant de la Sarl Adéquation

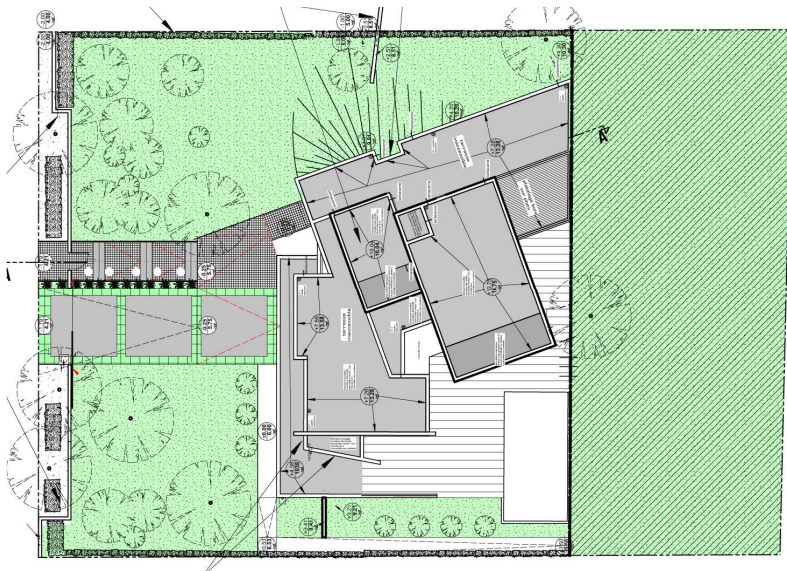

Maitre d'ouvrage : Particulier

Lieu du projet : ANGLET

Projet réalisé en sous traitance par **L A D B**

Marie Line NECOL



L . A . D . B
Les Alliés du Bâtiment
maîtrise d'oeuvre

Aménagement des espaces intérieurs

Description :

Le terrain se situe dans le quartier de Chiberta, le long de l'axe du boulevard des Plages – au 92 – entre la villa Prinkipo et le Country Club du golf d'Anglet, plus précisément entre deux villas

Le tissu urbain est composé de parcelles accueillant principalement de l'habitat individuel, de superficies équivalentes à celle du projet.

Le projet consiste à implanter la villa dans la partie constructible du terrain, c'est-à-dire entre la zone de recul de 15,00 m par rapport à la voirie et l'espace boisé classé.

La construction est de type « » en fonction des prospects et les volumes sont traités en toitures-terrasses, accessibles ou végétalisées.

La villa se développe sur trois niveaux décalés deux par deux afin de respecter la règle du R+1 du PLU. Les niveaux habitables s'intègrent aux différentes altitudes du terrain: côté boulevard, le soubassement du rez-de-chaussée est bien présent tandis que côté golf, seuls les deux niveaux supérieurs sont visibles.

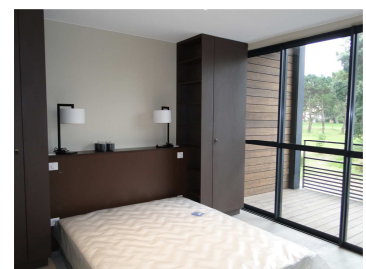
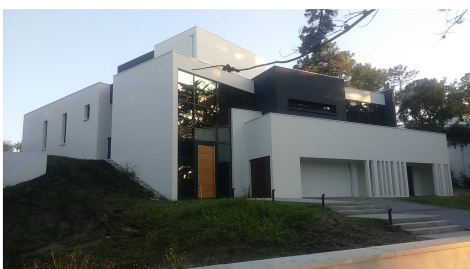
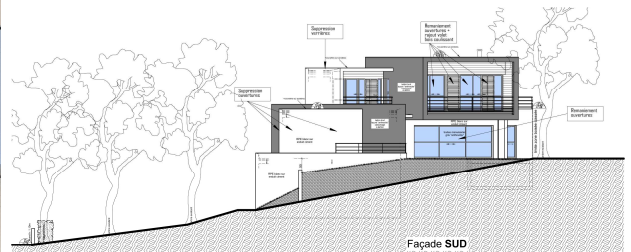

Projet conçu par Olivier GOBRECHT en qualité d'architecte cogérant de la Sarl Adéquation

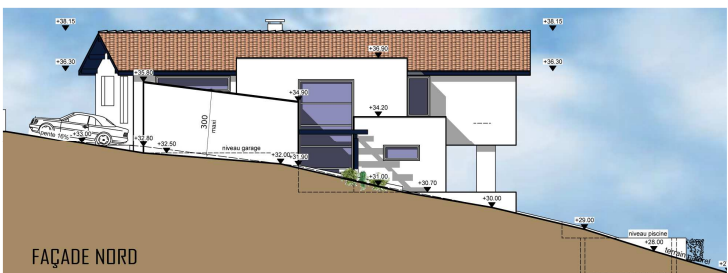

Maitre d'ouvrage : Particulier

Lieu du projet : Saint Jean de Luz

Description :

Le terrain se situe au Nord du centre ville de Saint Jean de Luz, à environ 300m de l'océan, dans un quartier pavillonnaire dense dont les parcelles ont une superficie équivalente à celle du projet (914 m²).

Le terrain est desservi à l'est par l'avenue du docteur Schweitzer et est vierge de toute construction. Il présente une pente dans le sens Est-Ouest de 16 % dans les deux premiers tiers du terrain, qui augmente jusqu'à 33% sur la fin du terrain.

La villa est implantée dans le sens de la longueur du terrain, orientée Est-Ouest.

Le volume de l'étage, couvert par une toiture tuiles, se détache du niveau bas plus large et par son traitement en porte-à-faux aussi bien côté voirie que côté jardin. Des toitures terrasses végétalisées sont aménagées de part et d'autre du volume de l'étage. Le traitement architectural de la villa est sobre. L'emploi du bois teinté en bleu luzien des volets et des boiseries apportent une dynamique de couleur aux parois périphériques blanches. Les bandeaux soulignent avec élégance la toiture de l'étage.

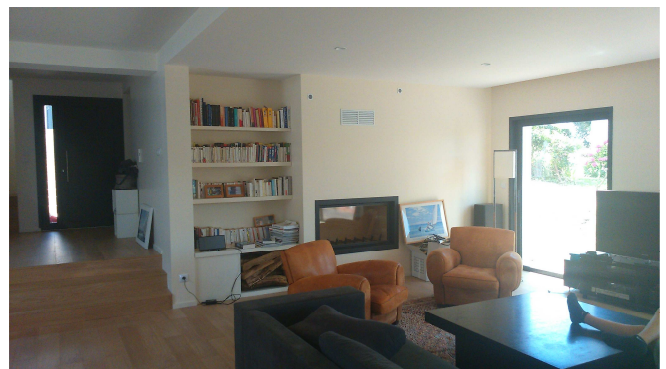

Maitre d'ouvrage : Cabinet médical

Lieu du projet : MONTARDON

Description :

Le terrain se situe sur la commune de Montardon, dans le centre-bourg, à l'angle de la Route Départementale n° 806 et le chemin de Lanots.

Le projet prévoit la construction d'un nouveau bâtiment en R+1 partiel.

Le pôle médical sera composé en RDC d'une pharmacie et sur l'autre entrée, d'un cabinet de kinésithérapie et de podologie.

A l'étage, sur cette même entrée, il y aura un cabinet de médecins, d'ostéopathes et d'orthophonistes.. L'architecture est simple et épurée.

Le bâtiment est constitué de deux parties:

La 1^{ère} en RDC – où se trouve la pharmacie – sera habillée d'un bardage simple peau à recouvrement en Trespa

La 2^{ème} en R+1 – où se trouve le cabinet médical – est traitée en enduit ciment blanc

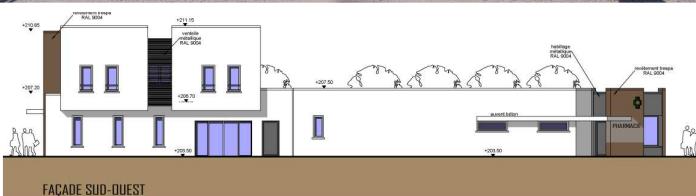
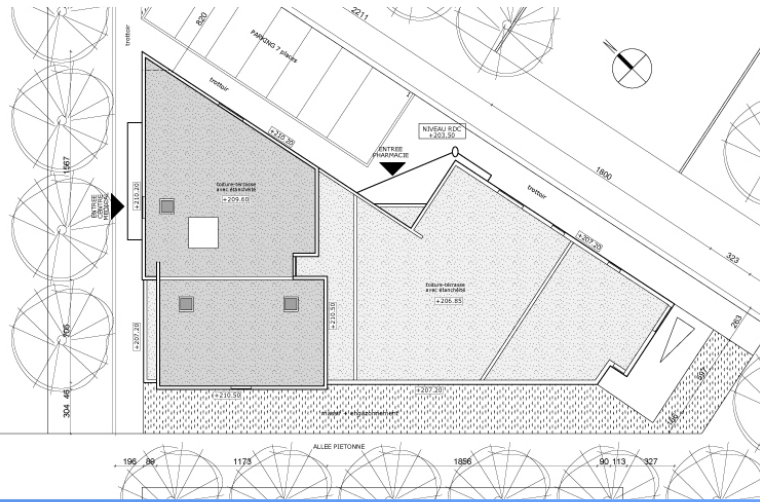



24 Avenue Foch - 64100 BAYONNE
www.aog-architectes.fr

LOG
ARCHITECTES

agence@aog-architectes.fr
05 40 07 58 50

Maitre d'ouvrage: SOVI / DOMMOFRANCE/SETIM
Maitre d'œuvre: SARL Adéquation
Architecte: Olivier GOBRECHT D.P.L.G
SHON: 6 100m²
Coût: 5 000 000€ HT
Année: 2014
Mission: Études + travaux





24 Avenue Foch - 64100 BAYONNE
www.aog-architectes.fr

LOG
ARCHITECTES

agence@aog-architectes.fr
05 40 07 58 50

Maitre d'ouvrage : OFFICE PALOIS DE L'HABITAT
 Maitre d'œuvre : DUBEDOUT/ADEQUATION
 Architecte : Dubedout / Gobrecht
 SHON : 3500m²
 Coût : 4 300 000€ HT
 Année : 2012
 Mission : Études + travaux

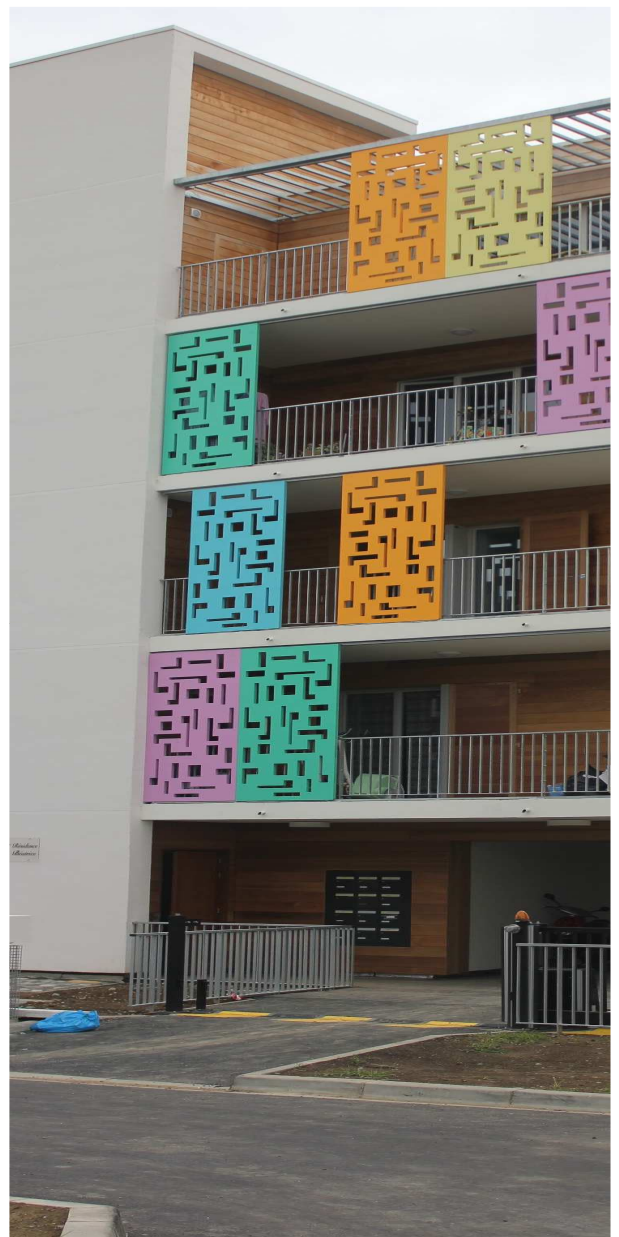

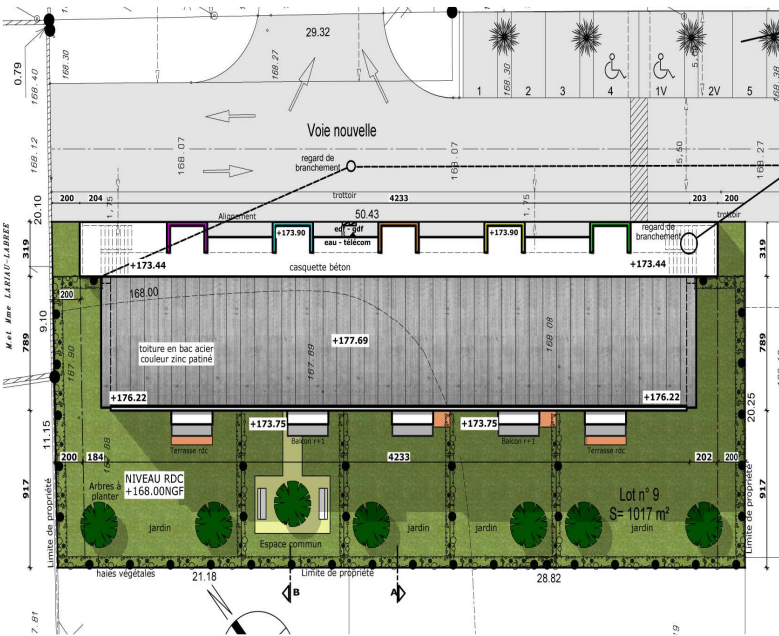

24 Avenue Foch - 64100 BAYONNE
www.aog-architectes.fr

LOG
ARCHITECTES

agence@aog-architectes.fr
05 40 07 58 50

Maitre d'ouvrage :
Maitre d'œuvre :
Architecte :
SHON :
Coût :
Année :
Mission :

OFFICE PALDIS DE L'HABITAT
DUBEDOUT/ADEQUATION
Dubedout / Gobrecht
700M²
1 000 000€ HT
2014
Études PC



FAÇADE SUD-OUEST

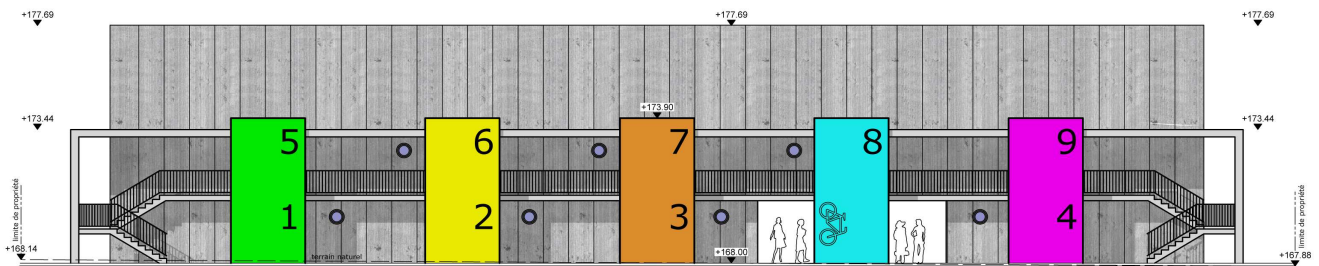

FAÇADE NORD-EST



Maitre d'ouvrage : SOVI / HSA
Maitre d'œuvre : SARL Adéquation
Architecte : Olivier GOBRECHT D.P.L.G
SHON : 6 100m²
Coût : 7 500 000€ HT
Année : 2012
Mission : Études + travaux





REFERENCES

RESIDENCE PORCELAINE

BAYONNE

Construction d'une résidence de 20 logements
Maitre d'ouvrage : BOUYGUES IMMOBILIER
Mission d'architecte : APD – PC



RESIDENCE CAP AREA

LABENNE

Construction d'une résidence de 43 logements
Maitre d'ouvrage : BOUYGUES IMMOBILIER
Mission d'architecte : APD – PC – DCE



RENOVATION ET EXTENSION MAISON

ARCANGUES

Rénovation et extension d'une maison individuelle
Maitre d'ouvrage : PARTICULIER
Mission d'architecte : APD - PC



RESIDENCE BENESSE MAREMNE

BENESSE MAREMNE

Construction d'une résidence de 20 maisons en bandes
Maitre d'ouvrage : BOUYGUES IMMOBILIER
Mission d'architecte : APD - PC



MAISON INDIVIDUELLE

BEGLES

Construction d'une maison individuelle
Maitre d'ouvrage : PARTICULIER
Mission d'architecte : APD - PC



RESIDENCE USTARITZ

USTARITZ

Construction d'une résidence de 7 logements
Maitre d'ouvrage : DOMOFRANCE
Mission d'architecte : APD – PC – DCE - MO



24 Avenue Foch - 64100 BAYONNE - Tél. : 05 40 07 58 50
Mail : agence@aog-architectes.fr - Site web : www.aog-architectes.fr
N° ordre S21642 - SIRET 884 335 175 00011 - APE 7111Z



REFERENCES

RESIDENCE ANGELUS

CLAMART

Construction d'une résidence de 9 logements

Maitre d'ouvrage : SOPRIMMO

Mission d'architecte : PC Modificatif



RENOVATION APPARTEMENT

BAYONNE

Maitre d'ouvrage : PARTICULIER

Mission d'architecte : Plan – DCE – Suivi de chantier

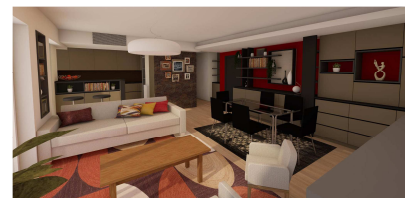

CONCOURS ST VINCENT DE TYROSSE

ST VINCENT DE TYROSSE

Maitre d'ouvrage : BOUYGUES IMMOBILIER

Mission d'architecte : PC - DCE



RESIDENCE LE SWELL

SOORTS-HOSSEGOR

Construction d'une résidence de 17 logements

Maitre d'ouvrage : SOPRIMMO

Mission d'architecte : DCE - Suivi de chantier



RESIDENCE 35 LOGEMENTS

VIEUX BOUCAU

Construction d'une résidence de 35 logements

Maitre d'ouvrage : NEXITY

Mission d'architecte : Permis de construire - DCE



CLOS GREEN PROMENADE

ANGLLET

Construction 9 maisons

Maître d'ouvrage : SOPRIMMO

Mission d'architecte : PC - DCE - Chantier



24 Avenue Foch - 64100 BAYONNE - Tél. : 05 40 07 58 50

Mail : agence@aog-architectes.fr - Site web : www.aog-architectes.fr

N° ordre S21642 - SIRET 884 335 175 00011 - APE 7111Z



REFERENCES

RESIDENCE ONATEYA

BAYONNE

Construction résidence 39 logements

Maitre d'ouvrage BOUYGUES IMMOBILIER

Mission d'architecte: PC - DCE



VILLA SAINT JEAN DE LUZ

SAINT JEAN DE LUZ

Rénovation et extension d'une villa

Maitre d'ouvrage : Particuliers

Mission d'architecte : Etude PC



RESIDENCE 24 LOGEMENTS

USTARITZ

Construction résidence 24 logements

Maitre d'ouvrage : ISA

Mission d'architecte : Permis de construire



ETUDE DE PROJET— PRESENTATION MAIRIE

CAPBRETON

Etude environnementale et architecturale pour
88 logements

Maitre d'ouvrage : ISA

Mission d'architecte : Etude et dossier de présentation



RESIDENCE 30 LOGEMENTS

BENESSE-MAREMNE

Construction résidence 30 logements

Maître d'ouvrage : Bouygues Immobilier

Mission d'architecte : Permis de construire



RESIDENCE GREEN PROMENADE

ANGLET

Construction résidence 6 logements

Maitre d'ouvrage SOPRIMMO

Mission d'architecte: Permis de construire

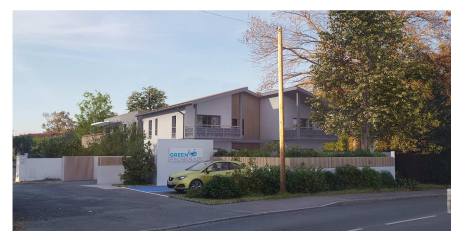



REFERENCES

VILLA CAMELIA

BIARRITZ

Construction de 10 logements
Maitre d'ouvrage : IMMOTEC
Mission d'architecte études



RENOVATION D'UN APPARTEMENT

BIARRITZ

Rénovation d'un appartement
Estimation du montant des travaux
Maitre d'ouvrage : Particulier
Mission d'architecte études chantier
Mission d'architecte ETUDE DP



RENOVATION ET TRANSFORMATION D'UN LOCAL COMMERCIAL

BAYONNE

Rénovation d'un local commercial et transformation en deux locaux
Estimation du montant des travaux
Maitre d'ouvrage : Boucherie BRILLANT
Mission d'architecte études chantier
Mission d'architecte ETUDE PC



REHAUSSE - EXTENSION VILLA

BIARRITZ

Réalisation d'une rehausse d'un étage et d'une extension
Estimation du montant des travaux
Maître d'ouvrage : particuliers
Mission d'architecte ETUDE PC



RESIDENCE JATXOU

JATXOU

Construction résidence 11 logements
Maitre d'ouvrage APRIA
Mission d'architecte: études chantier





REFERENCES

RESIDENCE ST ANDRE

ST ANDRE DE SEIGNANX
Construction 20 maisons et 26 logements
Maitre d'ouvrage Bouygues Immobilier
Mission d'architecte études DCE



VILLA RONSARD

BAYONNE
Construction de 17 logements
Maitre d'ouvrage Bouygues Immobilier
Mission d'architecte études DCE



VILLA PALOMA

BIARRITZ
Construction de 11 logements
Maitre d'ouvrage IMMOTEC
Mission d'architecte études chantier



LE MARRENSIN

LABENNE
Construction de 11 logements
Estimation du montant des travaux
Maître d'ouvrage:PIERRE D AQUITAINE
Mission d'architecte: études chantier



CHERRY NAIL

BAYONNE
Rénovation d'un local commercial
Estimation du montant des travaux
Maitre d'ouvrage : Cherry Nail
Mission d'architecte études chantier



RESIDENCE MENDI ALDE

HASPARREN
Construction 30 maisons et 10 logements
Estimation du montant des travaux
Maitre d'ouvrage Bouygues Immobilier
Mission d'architecte études DCE



24 Avenue Foch - 64100 BAYONNE - Tél. : 05 40 07 58 50
Mail : agence@aog-architectes.fr - Site web : www.aog-architectes.fr
N° ordre S21642 - SIRET 884 335 175 00011 - APE 7111Z



REFERENCES

RESIDENCE ALTEA

ANGLET

Construction de 14 logements
Estimation du montant des travaux
Maitre d'ouvrage IMMOTEC
Mission d'architecte: études chantier



RENOVATION SCI GRAMONT

BAYONNE

Rénovation intégrale d'un bâtiment
Estimation du montant des travaux
Maitre d'ouvrage SCI GRAMONT
Mission d'architecte: études chantier



RESIDENCE HARITZ MENDI

HASPARREN

Construction de 88 logements
Estimation du montant des travaux
Maître d'ouvrage : Bouygues Immobilier
Mission d'architecte études chantier



EN QUALITE D ARCHITECTE COGERANT ADEQUATION 2009 2014

VILLA

ST JEAN DE LUZ

Construction et décoration
Maître d'ouvrage : Particulier
Mission d'architecte études chantier



VILLA

ANGLET

Construction et décoration
Maître d'ouvrage Particulier
Mission d'architecte études chantier





REFERENCES

EN QUALITE D ARCHITECTE COGERANT ADEQUATION 2009 2014

VILLA

ANGLET
Construction et décoration
Maitre d'ouvrage Particulier
Mission d'architecte études chantier



VILLA

ANGLET
Construction et décoration
Maitre d'ouvrage Particulier
Mission d'architecte études chantier



VILLA

ANGLET
Construction et décoration
Maitre d'ouvrage Particulier
Mission d'architecte études dce



AGUERRIA MOUGUERRE

MOUGUERRE
Réalisation 75 logements dont 20 sociaux
Maitre d'ouvrage SOVI DOMOFrance
Mission d'architecte étude chantier



CHAPITAL

HASPARREN
Réalisation 55 logements dont 12 sociaux
Estimation du montant des travaux
Maitre d'ouvrage SOPRIMO DOMOFrance
Mission d'architecte étude PC



24 Avenue Foch - 64100 BAYONNE - Tél. : 05 40 07 58 50
Mail : agence@aog-architectes.fr - Site web : www.aog-architectes.fr
N° ordre S21642 - SIRET 884 335 175 00011 - APE 7111Z



REFERENCES

EN QUALITE D ARCHITECTE COGERANT ADEQUATION 2009 2014

BARDOS

BARDOS

Réalisation 9 logements dont
Maître d'ouvrage SOPRIMO
Mission d'architecte étude PC DCE



CABINET MEDICAL

MONTARDON

Réalisation d'un cabinet médical
Maître d'ouvrage SEMILUB MAIRIE MONTARDON
Mission d'architecte CONCOUR ETUDE CHANTIER



BEATRICE

PAU

Réalisation de 40 logements sociaux
Maître d'ouvrage OFFICE PALOIS
Mission d'architecte CONCOUR ETUDE CHANTIER



CAMILLE DELVILLE

BAYONNE

Construction d'un ensemble immobilier comportant 18
logements SHON 1200,00m²
Estimation du montant des travaux : 1,5M€ TTC
Maître d'ouvrage : SA HLM ATLANTIQUE
Mission d'architecte normale



LE JARDIN DES POETES

BAYONNE

Construction de 20 logements
SHON 1470,00m²
Estimation montant des travaux : 1,8 M€ TTC
Maître d'ouvrage : SCI JPC CONSTRUCTIONS
Mission d'architecte normale



24 Avenue Foch - 64100 BAYONNE - Tél. : 05 40 07 58 50
Mail : agence@aog-architectes.fr - Site web : www.aog-architectes.fr
N° ordre S21642 - SIRET 884 335 175 00011 - APE 7111Z



REFERENCES

EN QUALITE D ARCHITECTE COGERANT ADEQUATION 2009 2014

CENTRAL PARC

ST VINCENT DE TYROSSE

Construction de 69 logements collectifs et 11 villas

SHON 6000m²

Estimation du montant des travaux : 6M€ TTC

Maître d'ouvrage : BOUYGUES IMMOBILIER

Mission d'architecture normale



AMA LUR

HENDAYE

Construction de 71 logements

SHON 6054,00m²

Estimation du montant des travaux : 7,6M€ TTC

Maître d'ouvrage : OFFICE 64

Mission d'architecture normale



LA CALECHE

PAU

Construction de 19 logements

SHON 1300m²

Estimation du montant des travaux : 1,7M€ TTC

Maître d'ouvrage : FLA

Mission d'architecture normale



LES TERRASSES DE MARRACQ

BAYONNE

Construction de 33 logements + bureaux

SHON 2500,00m²

Estimation du montant des travaux : 3,3M€ TTC

Maître d'ouvrage : SCI LES HAUTS DE L'ARITXAGUE

SUD IM

Mission d'architecture normale



LE DOMAINE DE L'ERMITE

ANGLET

Construction de 40 logements

SHON 3246,00m²

Estimation du montant des travaux : 3,3M€ TTC

Maître d'ouvrage : SCI ANGLET DOMAINE DE

L'ERMITE

Mission d'architecture normale



24 Avenue Foch - 64100 BAYONNE - Tél. : 05 40 07 58 50

Mail : agence@aog-architectes.fr - Site web : www.aog-architectes.fr

N° ordre S21642 - SIRET 884 335 175 00011 - APE 7111Z



REFERENCES

EN QUALITE D ARCHITECTE COGERANT ADEQUATION 2009 2014

ZAC D'ARROUSETS

BAYONNE

Construction de 16 logements

SHON 1618,00m²

Estimation du montant des travaux : 2,1M€ TTC

Maître d'ouvrage : CILAB

Mission d'architecture HQE



DE SALINIS

PAU

Construction de 50 logements

SHON 3000,00m²

Estimation du montant des travaux : 5,1M€ TTC

Maître d'ouvrage : SARL DE SALINIS

Mission d'architecture normale



SALTEGI

ANGLET

Construction de 8 logements + commerces

SHON 900,00m²

Estimation du montant des travaux : 1,4M€

Maître d'ouvrage : SCI R2D2

Mission d'architecture normale



BAB CARDIO

BIARRITZ

Construction d'un centre de cardiologie

SHON 677m²

Estimation du montant des travaux : 1 090 000 M€ TTC

Maître d'ouvrage : SCI BAB CARDIO – SCM BAB CARDIO

Mission d'architecture normale



PIERNE ET BRUGEILLE – AGF

BAYONNE

Réaménagement d'une villa en bureaux

Estimation du montant des travaux : 325 000€ TTC

Maître d'ouvrage : PIERNE ET BRUGEILLE

Mission d'architecture APS-PC-PLANS EXE



ATELIER DU FEU

BIARRITZ

Réaménagement d'un magasin

Estimation du montant des travaux 30 000€ TTC

Maître d'ouvrage : Atelier du feu

Mission d'architecte étude chantier



24 Avenue Foch - 64100 BAYONNE - Tél. : 05 40 07 58 50

Mail : agence@aog-architectes.fr - Site web : www.aog-architectes.fr

N° ordre S21642 - SIRET 884 335 175 00011 - APE 7111Z

44 ans
marié, deux enfants

55 route de saint pée
64210 ARBONNE
05 59 54 73 59
06.15.26.87.34
ogobrecht.architecte@sfr.fr

- D.P.L.G.
1999
- B.T.C.A.
1989



CV GOBRECHT OLIVIER architecte D.P.L.G.

DIPLOME EN NOVEMBRE 1999 EAPVM
TPFE : musée sur l'histoire de la méditerranée et des civilisations

Brevet de Technicien Collaborateur d'Architecte, REIMS 51

16 ans EXPERIENCES

Maitrise les outils informatiques: Autocad, Archicad, Photoshop CS2, 3d max Office Word Excel Powerpoint

Missions complètes et marché public : faisabilité, esquisse, concours, APS,APD, DCE, PRO, EXE, CAO, DOE

Gestion de projets : équipe de collaborateurs, suivi des bureaux d'études, relation avec les administrations DDE, ABF, Services urbanismes, assistance à la maîtrise d'ouvrage ...

- ATELIER
ADEQUATION
2009/14



- ATELIER
SEMON
RAPAPORT
2005/08



- R.BELLON
2003/05



- INTER ART
2002/03



- A2 Intergraph
2000/02



- GROUPE 6
jan 2000



- R.BELLON
1997/98



- CABINET FT
1998



- LINEIS



Agence d'architecture architecte cogérant associé.5 ans

architecte cogérant de la SARL adéquation avec Lionel Priou
nombreux projets à mon actif sur les pyrénées atlantiques
villa
residences
concours
logement sociaux
cabinets médicaux

Agence d'architecture chef de projet.3.5 ans

Concours : 2 projets lauréats ERP
- Collège la Mailière à Lognes CG 77
- CLHS à GRETZ ARMAINVILLIER 77
Concours : 3 projets lauréats avec Bouygues immobilier,
ZAC de la reneuse ville de MITRY MORY
- 80 habitats individuels inscrits dans une démarche H&E
- 35 logements collectifs en intermédiaires H&E

Diverses réalisations en missions complètes.
- Logements, neufs et/ou sociaux, salle polyvalente, extensions...
ateliers municipaux, réhabilitation ERP

Conception réalisation chantier, EXE CAO .

Agence d'architecture et décoration chef de projet.2 ans

Conception et gestion de projets internationaux de type ERP
Opération de 26 logements en accession, APD et DCE WINSORD
Concours ERP projet international au TURKMENISTAN.

Agence d'architecture interieure architecte infographiste

Installation et formation de l'agence aux outils informatiques
Architecte assistant : chambre art & tech meridien montparnasse
aménagement siege social VINCI
décoration d'un hotel au TURKMENISTANT.

Architecte interieur, architecte infographiste

Gestion de patrimoine immobilier
Conception et décoration de boutiques
Aménagement int. de logements
Infographie images de synthèses sur 3d max

Agence d'architecture architecte infographiste
projet ERP : ville de VICHY

Agence d'architecture architecte infographiste
projets internationaux

Economiste, pilote de chantier.
DIOR,,DELOITTE-TOUCH SAMARITAINE suivi travaux OPC

Prestateur de service, formation autodesk. infographiste

Géraldine RUBINO

28 ans

6 rue des Lilas

64 600 Anglet

07 70 54 10 90

rubino.geraldine@hotmail.com



DESSINATEUR - PROJETEUR

COMPÉTENCES :

- Maîtrise d'Autocad, Archicad, Artlantis 5, Photoshop, SketchUp, Excel, Word
- Croquis à main levée
- Plans, dessins techniques
- Perspectives et mises en couleurs
- Planches d'ambiances et matières
- Devis, factures, gestion de commandes, descriptifs et dossiers d'appels d'offres...
- Organisation de plannings de chantiers, suivi de chantiers

EXPÉRIENCES PROFESSIONNELLES :

Depuis sept. 2011 : Assistante décoratrice d'intérieur : SARL Alta Quota, Biarritz

Depuis sept. 2011 : Conceptions dossiers aménagements : SARL Département Mobilier

Été 2011 : Architecte d'intérieur : SARL Signe Intérieur, Cannes

DIPLÔMES & FORMATIONS :

2016 : Diplôme Technicien d'études en bâtiment
Centre de Formation des Compagnons, Anglet

Sept. 2014 : Formation ARTLANTIS 5, Autocad 2D Centre de Formation des Compagnons, Anglet

2011 : Diplôme d'Assistante décoratrice/architecte d'intérieur, Lignes & Formations, Paris

2006 : Bac Scientifique, Lycée Carnot : Cannes

INFORMATIONS COMPLÉMENTAIRES :

Informatique : Dessins et rendus

Langues : Anglais (bases scolaires), Italien (parlé)

Sports : Snowboard, montagne

Hobbys : Dessin paysages, musique

**Carole LOUIS**

Résidence Oséa
48 rue d'Arrousets
64100 BAYONNE

☎ 06 65 72 66 64

Email : claverotte-louis@bbox.fr

Secrétaire / Assistante Administrative

COMPETENCES

33 ans d'expérience dans le domaine du secrétariat

- Accueil physique et gestion du standard téléphonique (clients, fournisseurs, artisans)
- Secrétariat courant (rédaction courriers, comptes-rendus, publipostage, classement, archivage)
- Gestion des messages électroniques
- Gestion administrative des chantiers en cours (marchés, situations mensuelles)
- Création d'offres commerciales sur Powerpoint
- Mises à jour des différents supports liés à une force de vente (magazine mensuel, argumentaire, book)
- Suivis d'animations vendeurs ou clients
- Statistiques diverses sur les commandes ou la facturation via MMProve
- Gestion comptable des achats non stockés
- Petite comptabilité (facturation sur LIBEL, rapprochement bancaire)

EXPERIENCES PROFESSIONNELLES

Mars 2020 à ce jour	Assistante Administrative A.O.G. ARCHITECTES
Février 2006 à septembre 2019	Assistante Pôle Administratif et Commercial S.A.F. - GROUPE LOGISTA (Commerce en gros)
Novembre 1988 à janvier 2006	Secrétaire Standardiste COFIG - GROUPE COFINANCE (Société immobilière)
Juin à octobre 1988	Secrétaire Unique ADIP IMPRIMERIE (Atelier d'impression)
Septembre 1987 à juin 1988	Agent Administratif Polyvalent CARBO S.A. (Commerce en gros)

STAGES EN ENTREPRISE

Juin - juillet 1987 / novembre 1986	R.A.T.P.
Juin 1986	CHAMBRE DE COMMERCE ET D'INDUSTRIE
Juin 1985	SOCIETE CENTRALE DE BANQUE
Janvier 1985	BUREAU D'AIDE SOCIALE

FORMATION

Pass-bureautique - Pack Office : Word, Windows, Excel, Outlook, PowerPoint

SAP : consultations diverses liées au cockpit, fichier clients et référencement des marchandises

MMProve : gestion des achats non stockés

BW : statistiques et extractions diverses

COURS PRIVÉS PIGIER

Brevet de Technicienne de Secrétariat (niveau BAC)

CENTRES D'INTERETS - DIVERS

Décoration d'intérieur - Photographie - Jardinage - Brocante
Permis B
